

PROJETO DE AMPLIAÇÃO

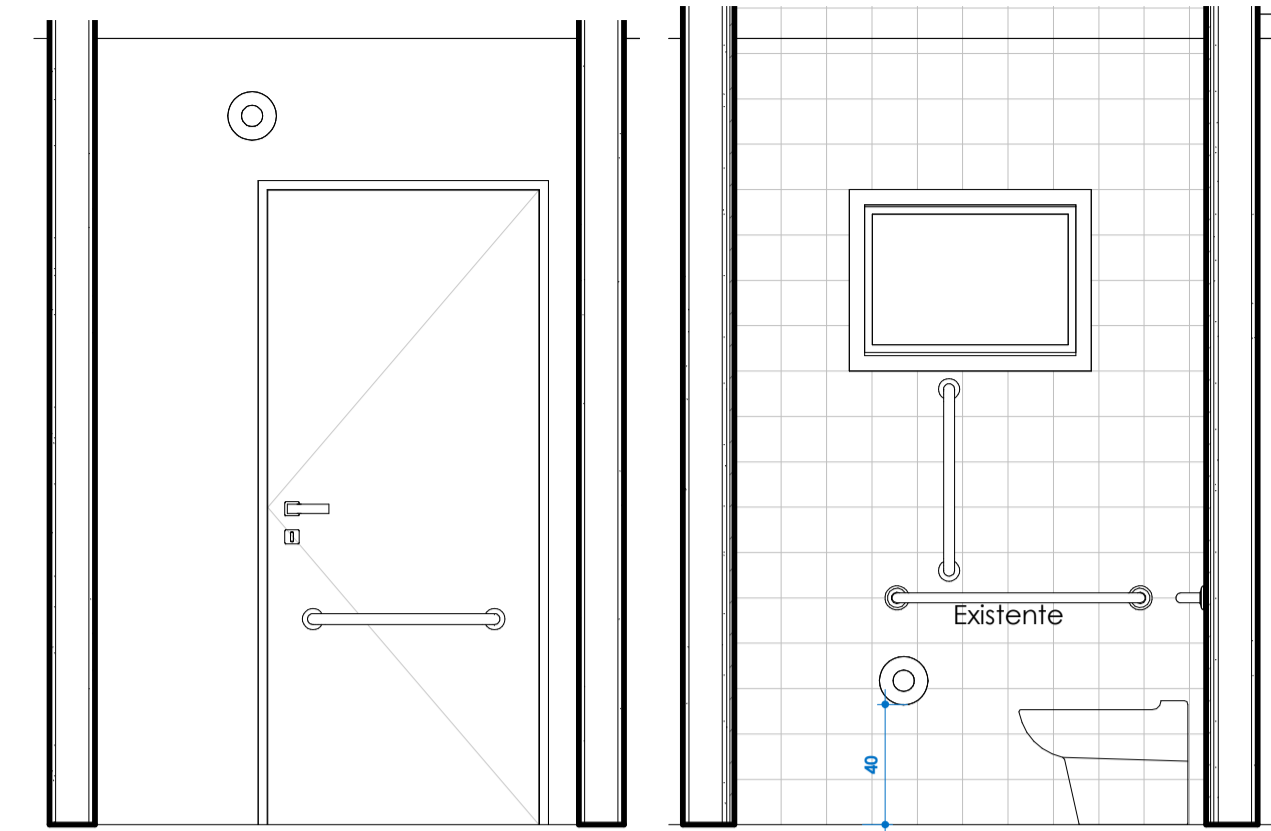

2 Vista 01
1 : 25

3 Vista 02
1 : 25

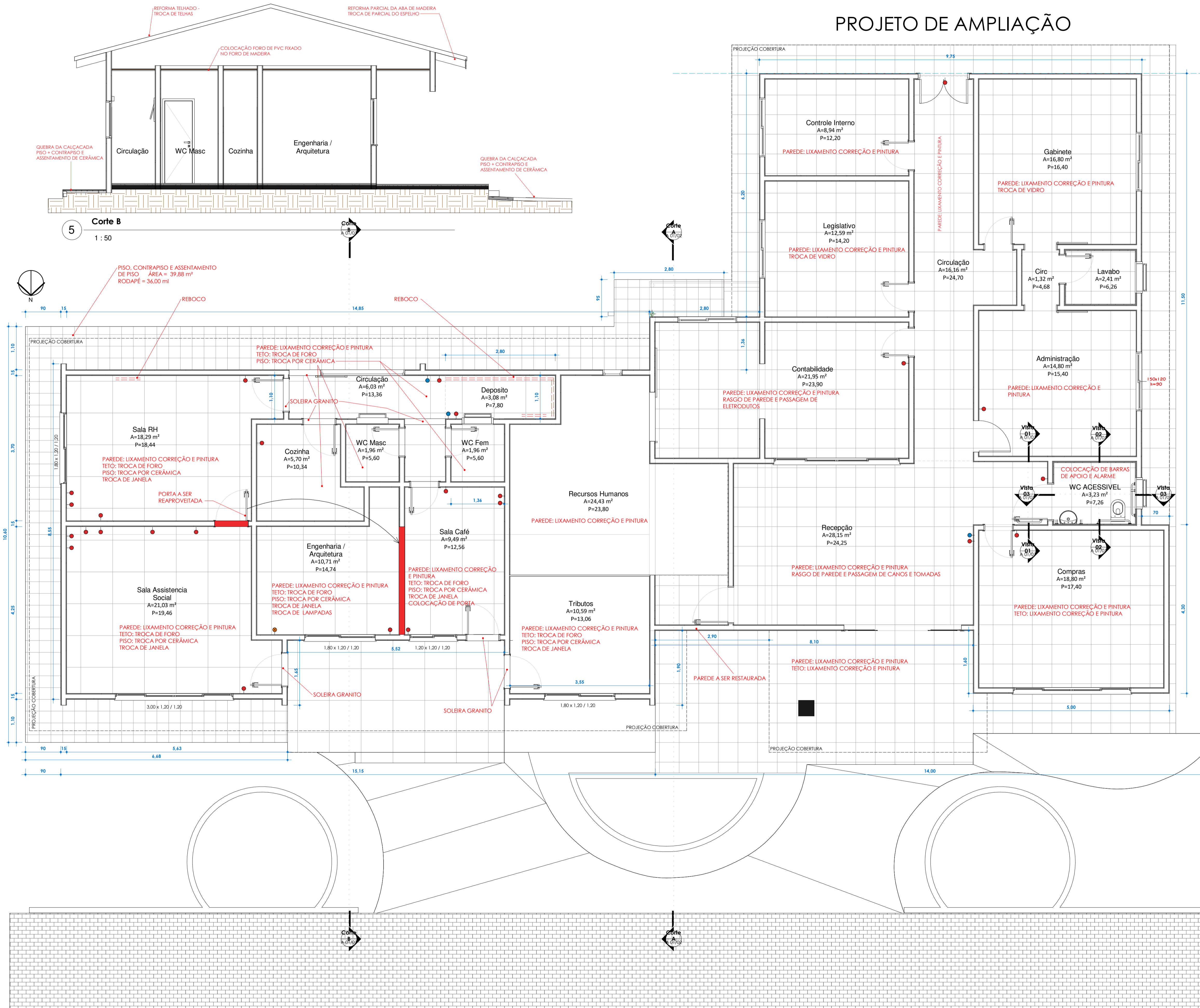
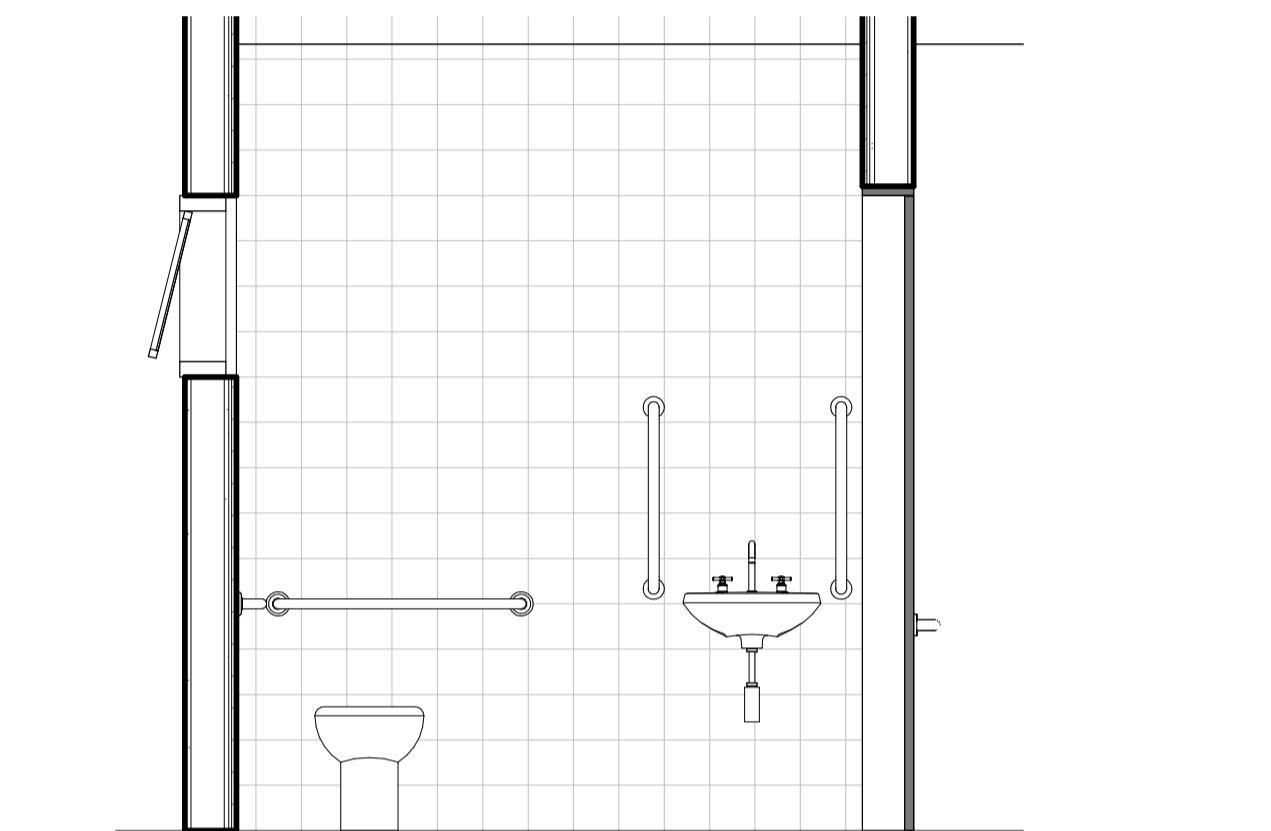

4 Vista 03
1 : 25

LEGENDA		LEGENDA PONTOS PARA SEREM EMBUTIDOS NA PAREDE	
	EXISTENTE		PONTO INTERNET
	DEMOLIR		PONTO ÁGUA
	CONSTRUIR		PONTO DE LUZ
	REFORMAR		
	REBOCAR		

OBSERVAÇÃO
OS PONTOS A SEREM EMBUTIDOS NAS PAREDES JÁ SÃO PONTOS EXISTENTE, DESSE MODO MANTER AS MESMAS ALTURAS.

1 PLANTA BAIXA REFORMA
1 : 50

ORGÃOS PÚBLICOS:

PREFEITURA MUNICIPAL BELMONTE - SC

Projeto: **ARQUITETÔNICO** ÁREA: 403,50 m²

Obra: Reforma Centro Administrativo Especificação: PLANTA BAIXA LEGENDAS CORTE BB DET SANITÁRIO

Local: Rua Engenheiro Francisco Perreira Passos, nº 133 DATA: 03 /05/2022

Cidade: Belmonte DESENHO: RODRIGO GRASSIOLI

Estado: Santa Catarina

PROPRIETÁRIO: RESPONSÁVEL TÉCNICO: RODRIGO ALBERTO GRASSIOLI ARQUITETO E URBANISTA - CAU - A109540-4 ENGENHEIRO DE SEGURANÇA DO TRABALHO

CNPJ: 80.912.108/0001-90

Nº FOLHA: **A 01/01**