

FACHADA LATERAL
ESC:1/50

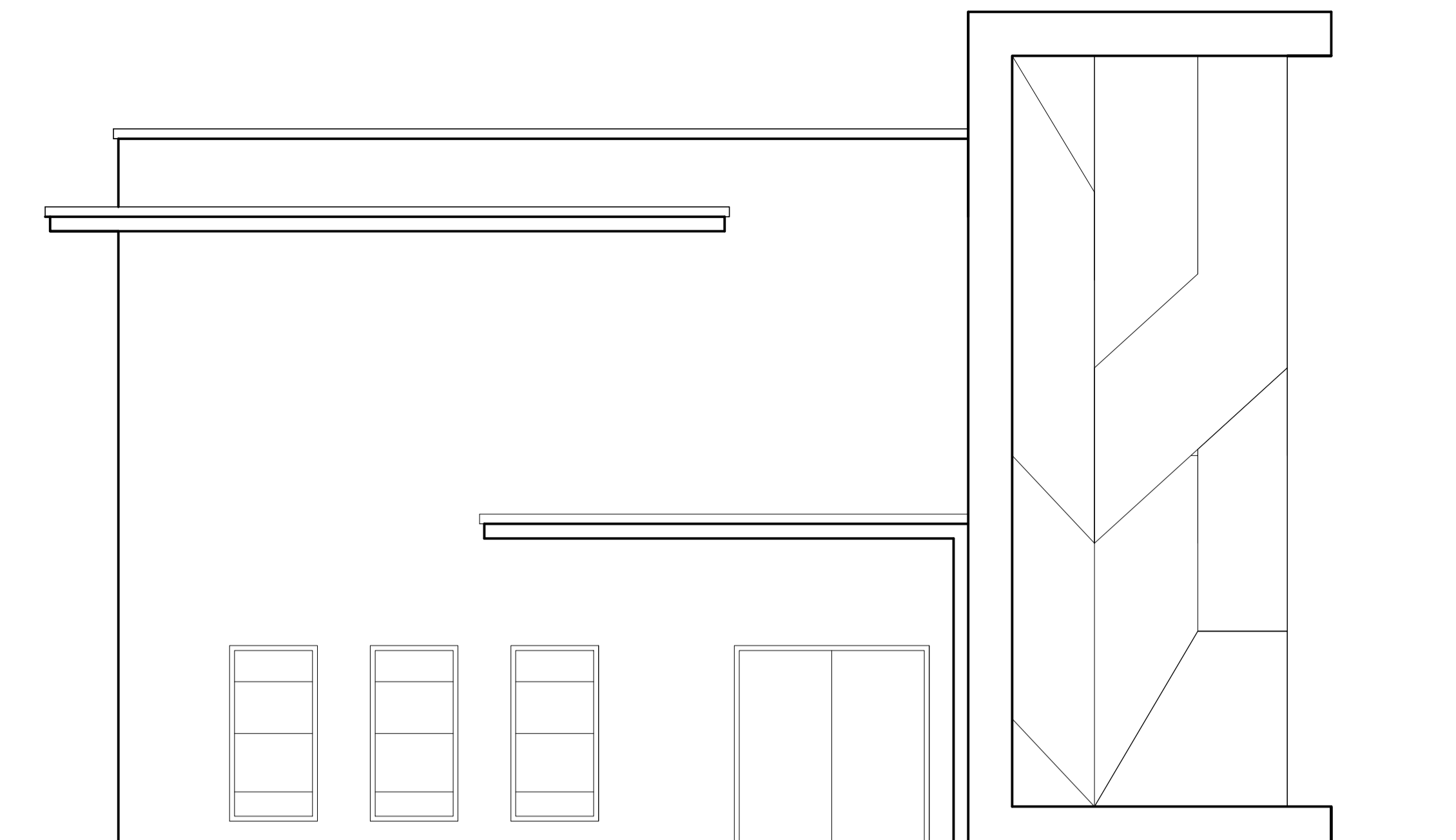

FACHADA FRONTAL
ESC:1/50

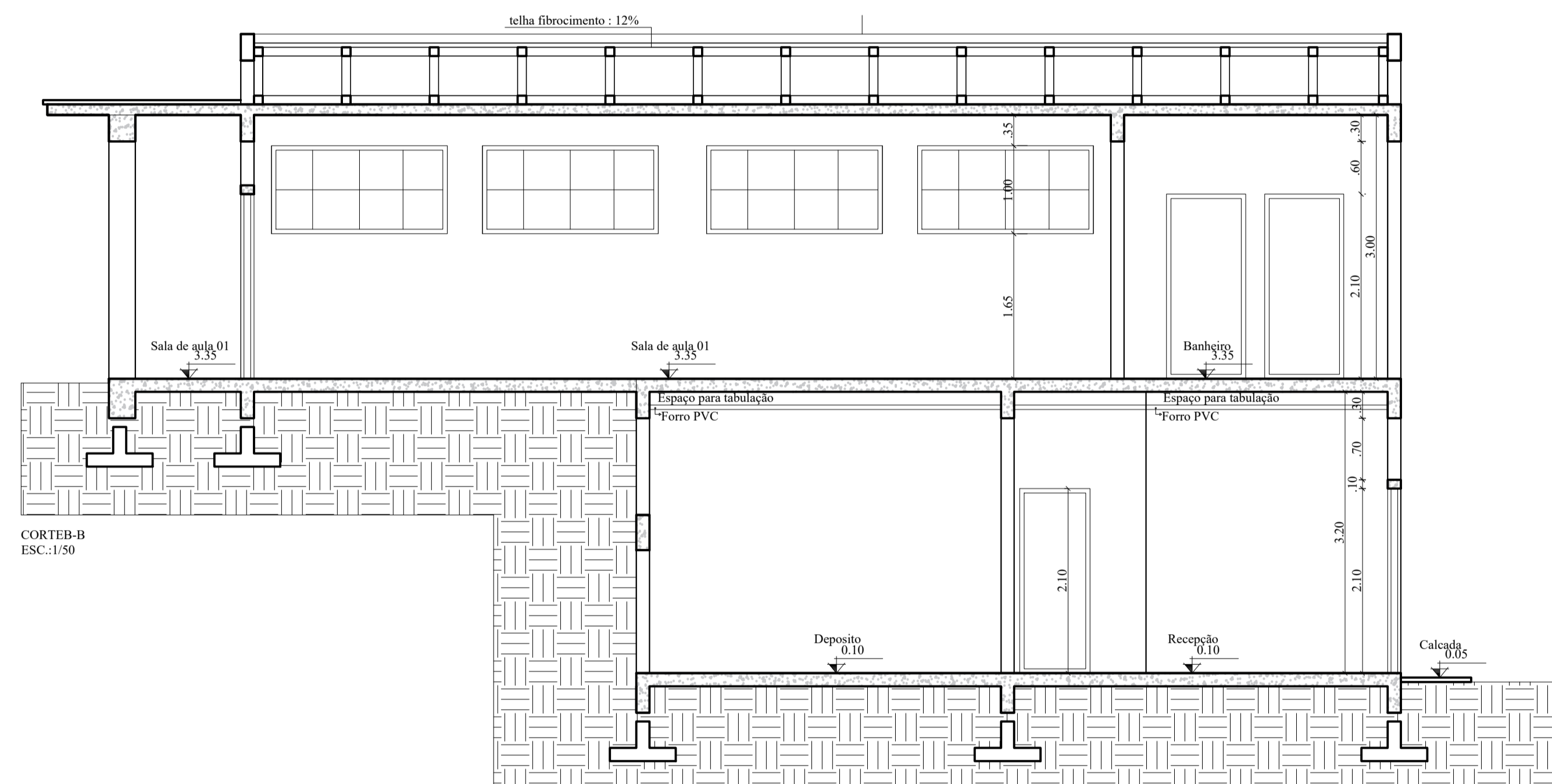

CORTE B-B
ESC:1/50

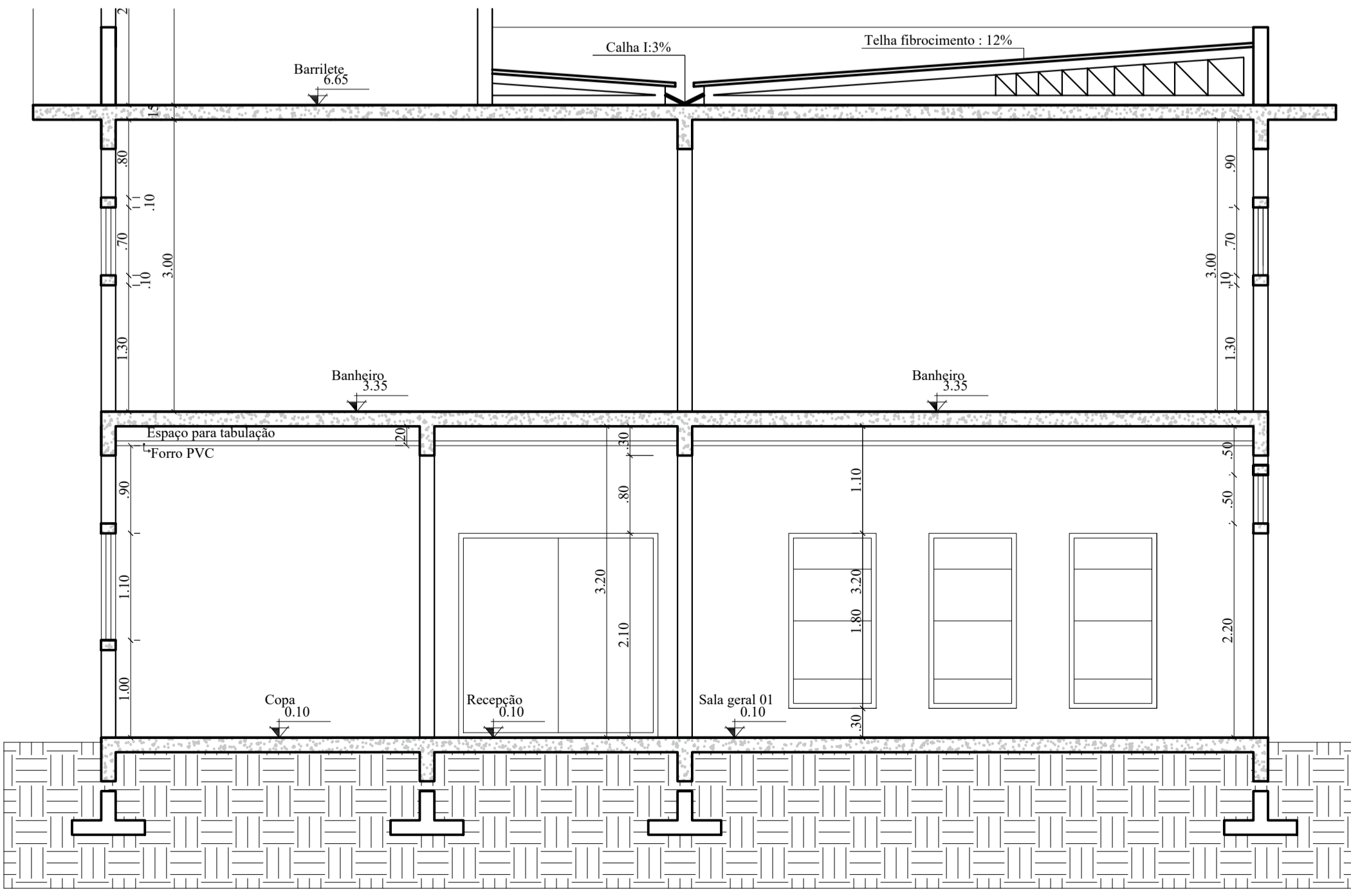

CORTE A-A
ESC:1/50

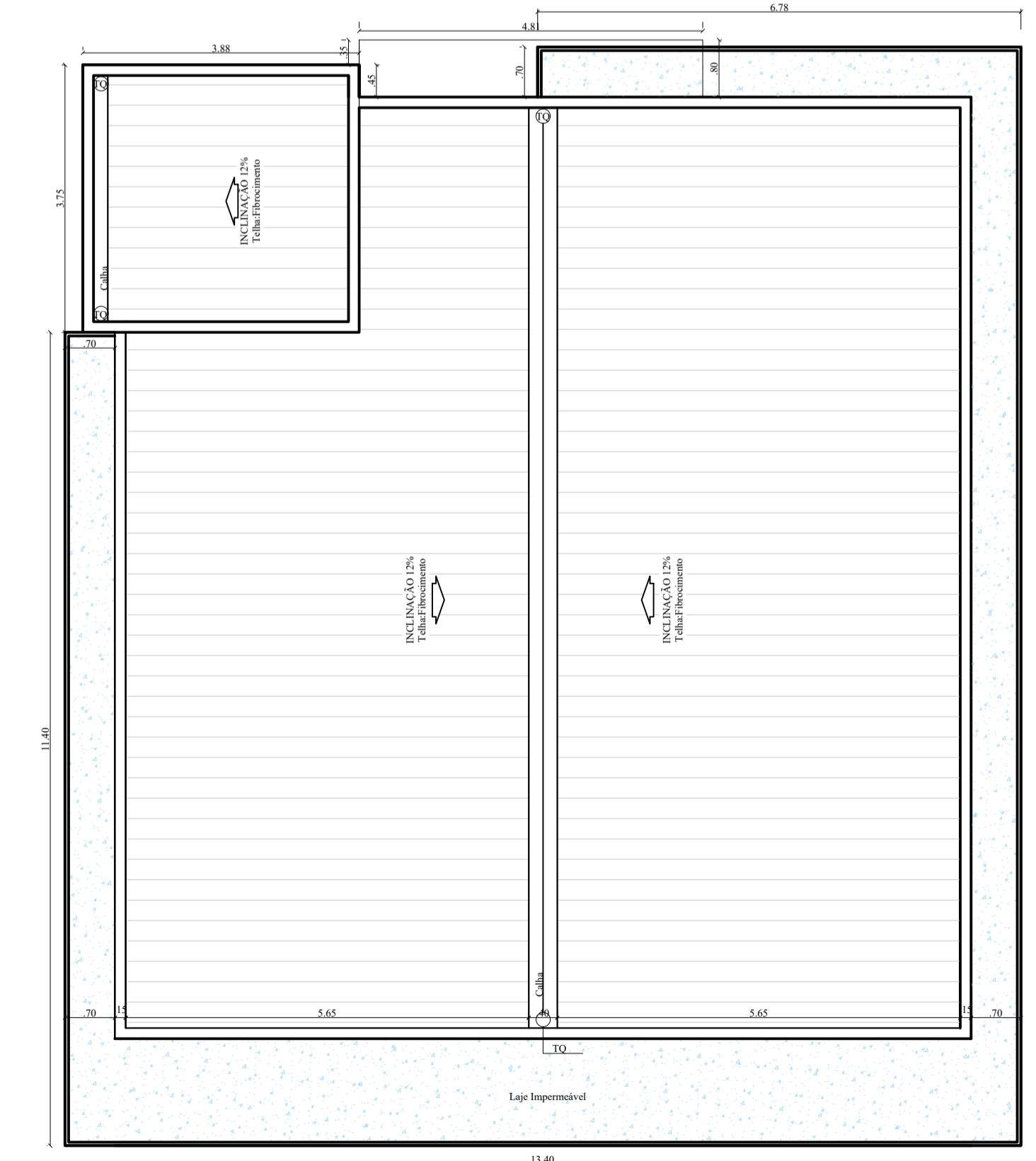

PLANTA DE COBERTURA
ESC:1/75

Projeto para construção do novo prédio, contendo no térreo a secretária da educação e no 1º pavimento 02 (duas) salas de aulas.

IF
Projetos

Indianara Follmann
Arquiteta e Urbanista | CAU/SC 149411-2
(49) 991040658
arquitetaindianara@gmail.com

Projeto Educacional	ESCALA INDICADA
DESCRIÇÃO Planta de Cobertura Corte A-A e B-B Fachadas Frontal e Lateral	PRANCHA 02/06
RESPONSÁVEL TÉCNICO: INDIANARA FOLLMANN ARQUITETA E URBANISTA CAU/SC A104830-9	ARQUIVO 00000
PROPRIETÁRIOS: PREFEITURA MUNICIPAL DE BELMONTE-SC	DATA 05/01/2022
	AREA 283,90m²