

Adaptador Caixa D'água Sem escala

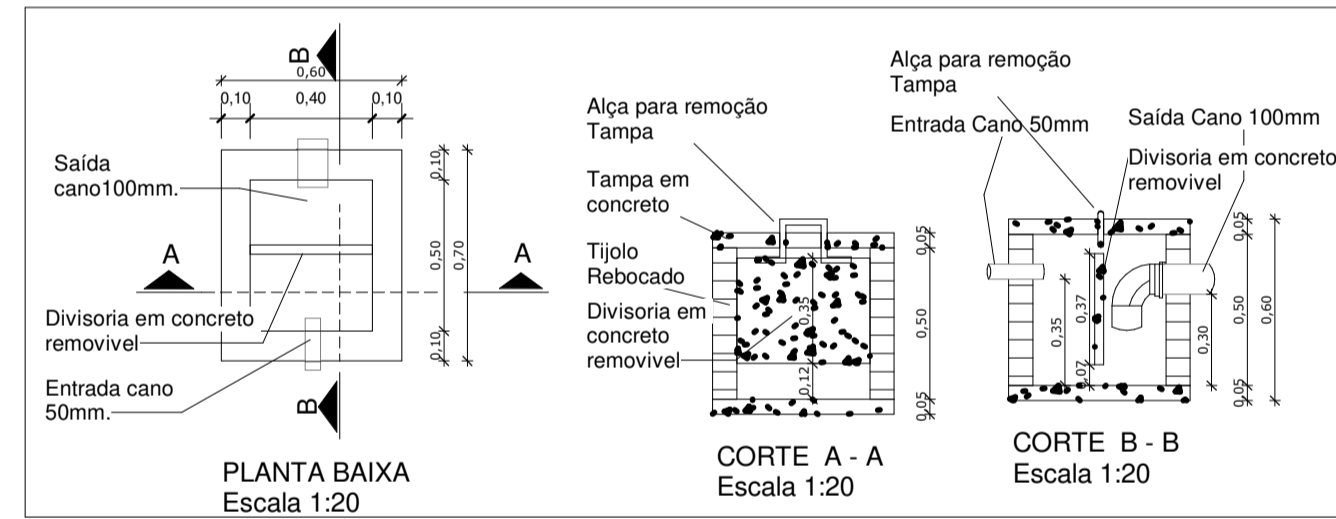

CAIXA DE GORDURA
1 : 25

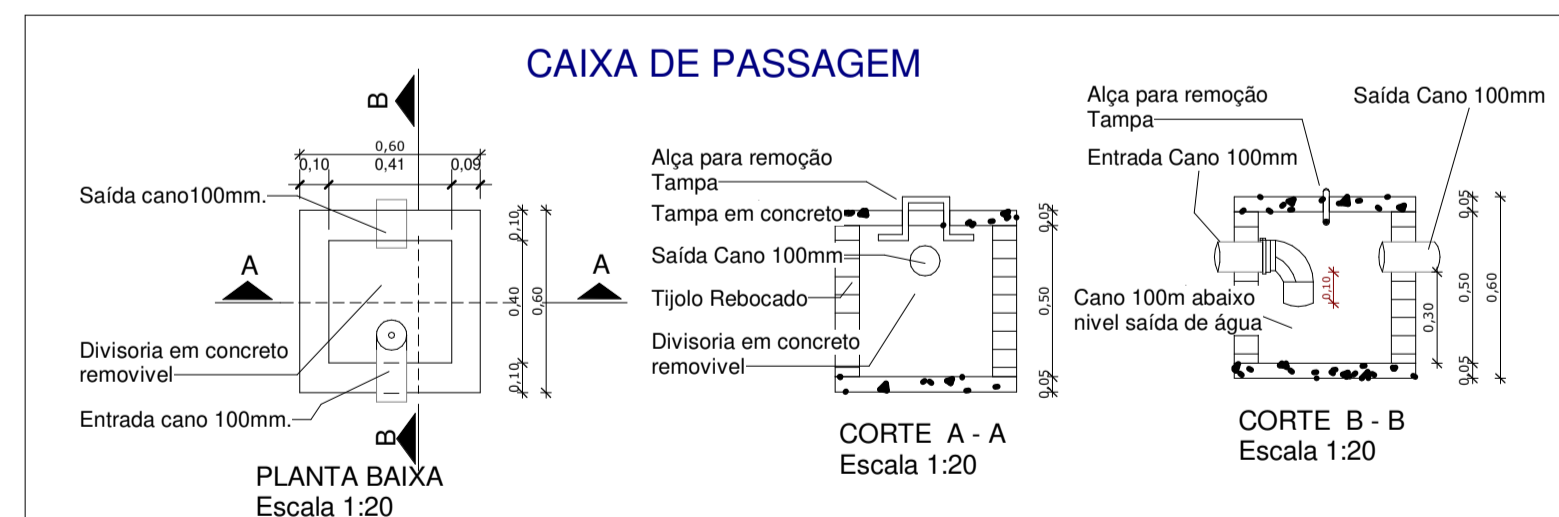

CAIXA DE PASSAGEM
1 : 25

1 Terreo Sanitário
1 : 75

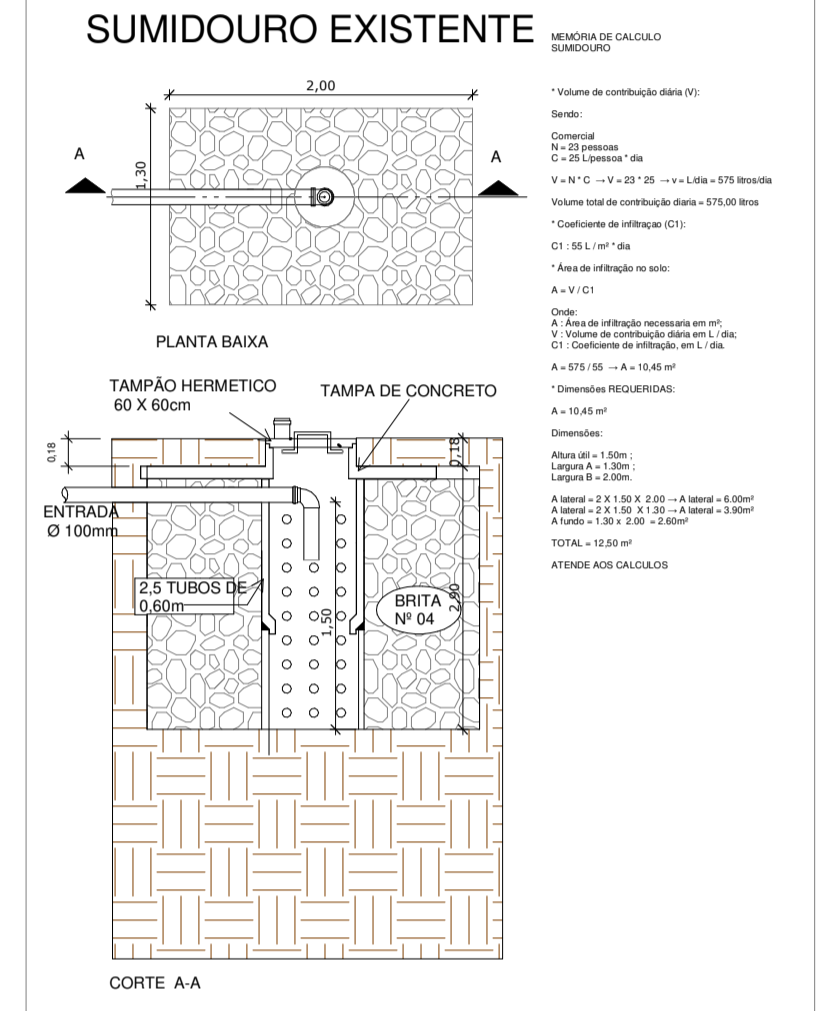
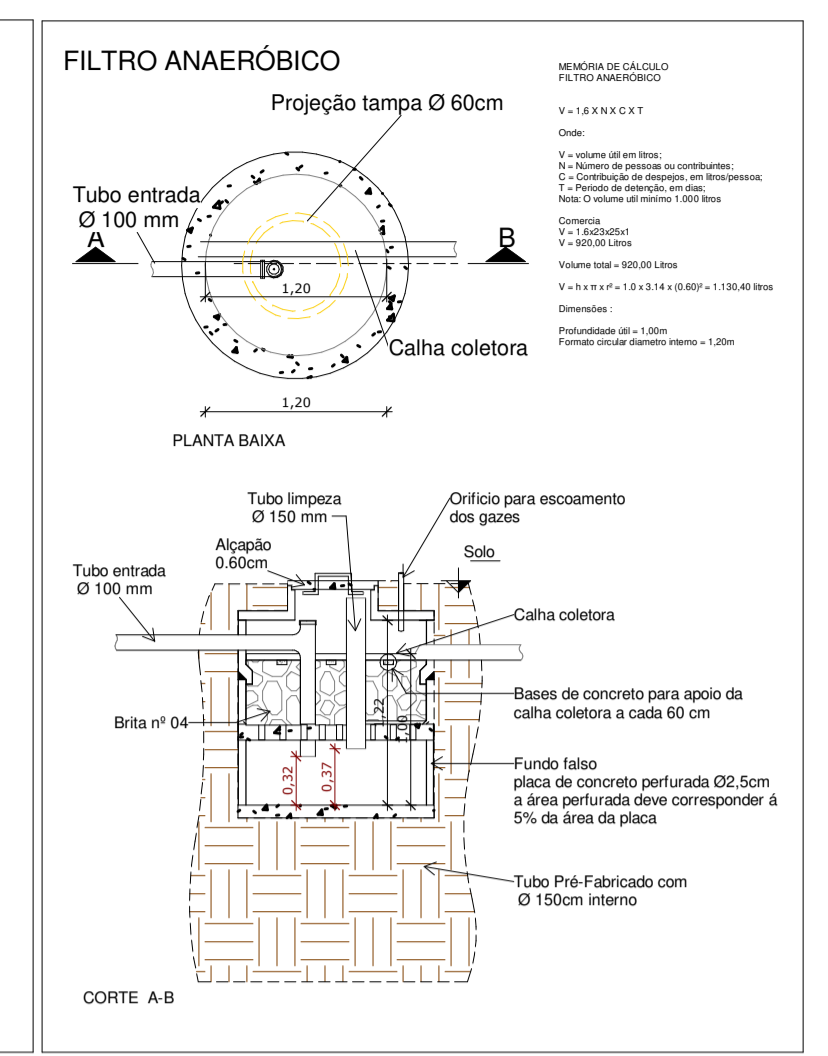
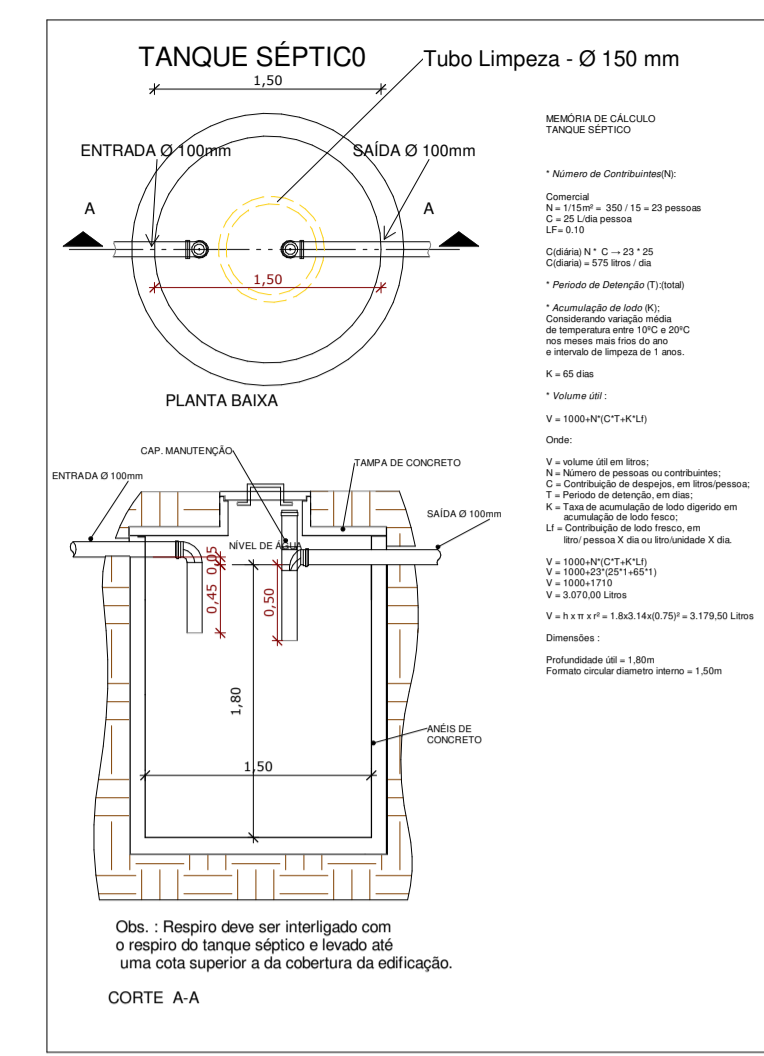

ORGÃOS PÚBLICOS:		PREFEITURA MUNICIPAL BELMONTE - SC	
Projeto:	HIDROSSANITÁRIO	ÁREA:	476,50m ²
Obra:	Área dos Containers	ESCALA:	Como indicado
Local:	Esq Rua Peperi com Rua Jesus de Baiatata	DATA:	12/09/2022
Cidade:	Belmonte	DESENHO:	Rodrigo Grassioli
Estado:	Santa Catarina	PROPRIETÁRIO:	RESPONSÁVEL TÉCNICO :
PREFEITURA MUNICIPAL DE BELMONTE CNPJ:80.912.108/0001-90		RODRIGO ALBERTO GRASSIOLI ARQUITETO E URBANISTA - CAU - A109540-4 ENGENHEIRO DE SEGURANÇA DO TRABALHO	
Nº FOLHA:			H 01/01