

Local de instalação da Cobertura

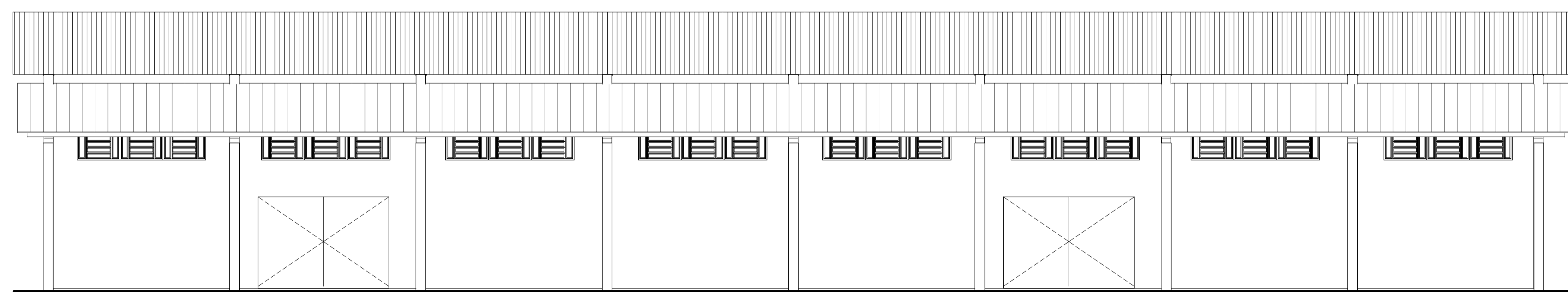

3 **B**
1 : 50

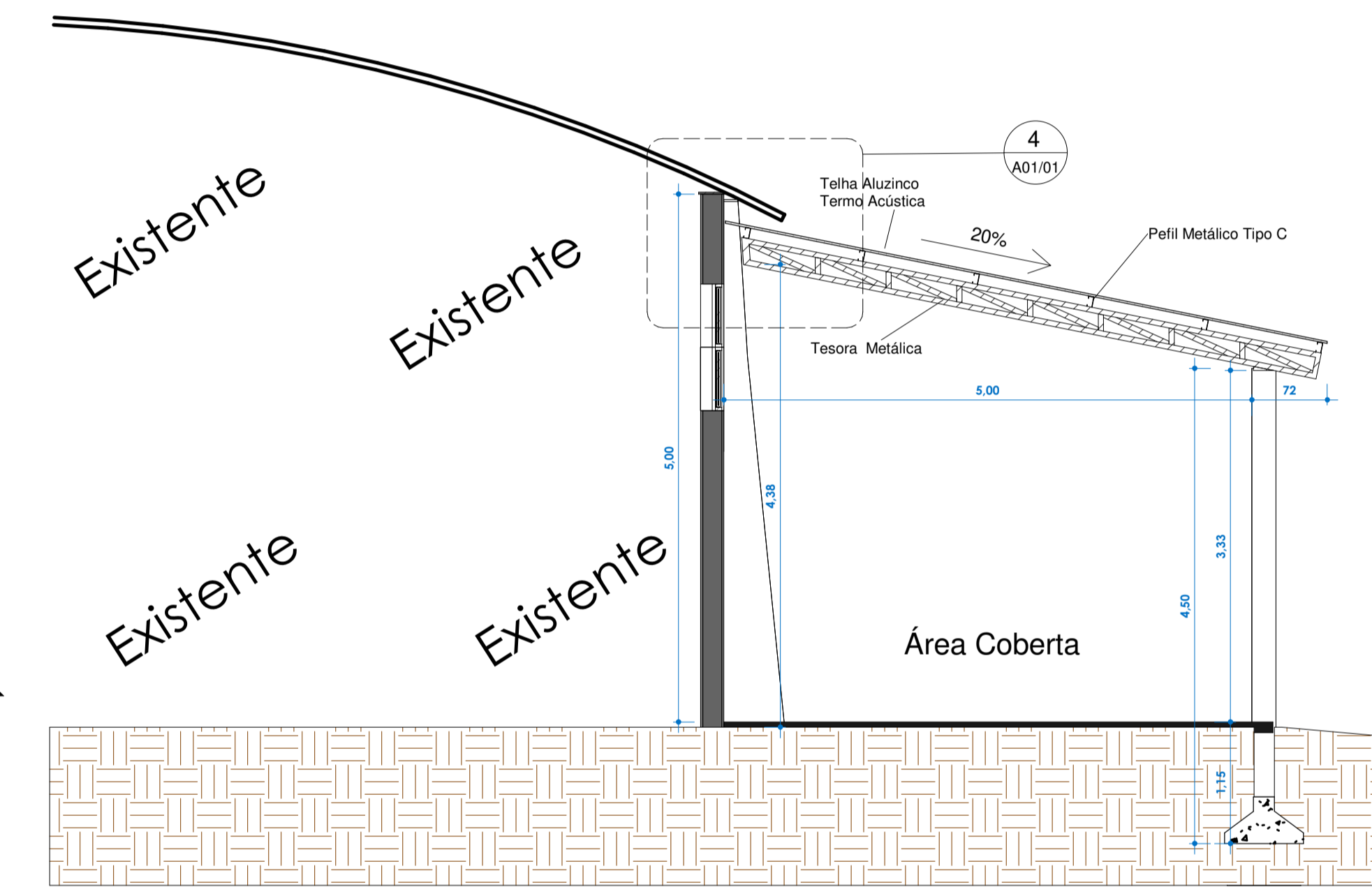
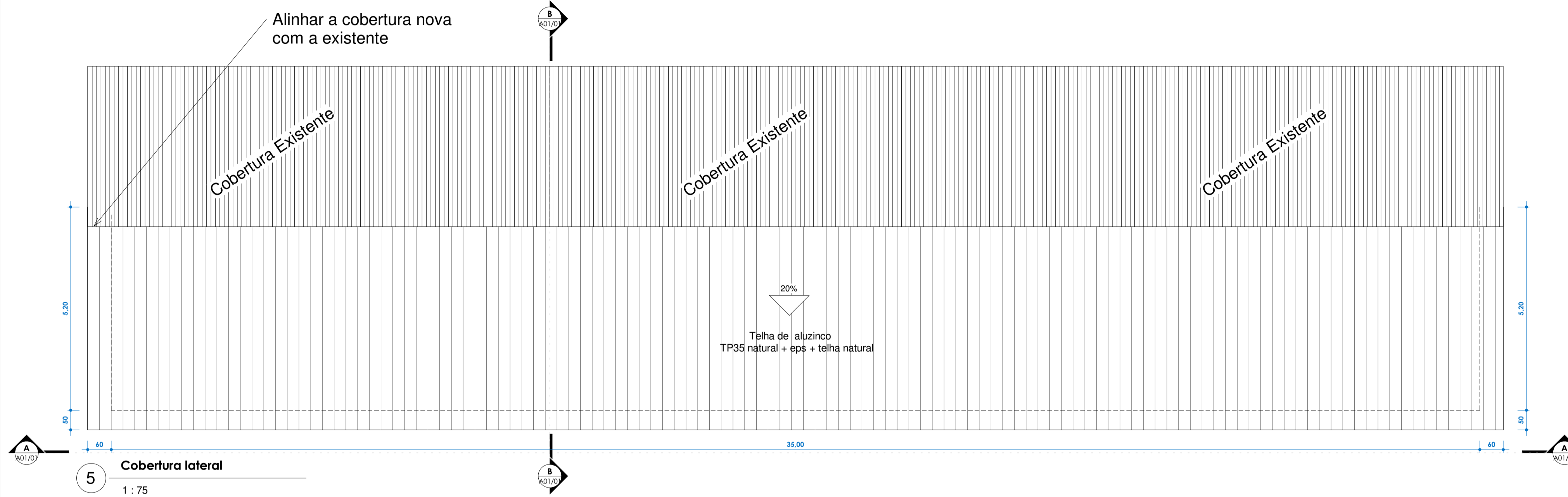
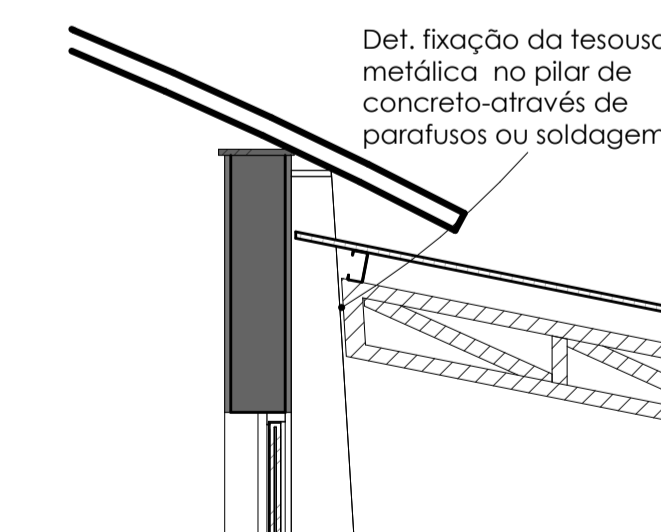

ORGÃOS PÚBLICOS:		PREFEITURA MUNICIPAL BELMONTE - SC	
Projeto: ARQUITETÔNICO	ÁREA: 198,00 m ²	ESCALA: Como indicado	DATA: 04-11-2022
Obra: Varanda Ginásio Linha Laginha	Local: Linha Laginha	Especificação: Planta Baixa, Corte	DESENHO: Rodrigo Grassioli
Cidade: Belmonte	Estado: Santa Catarina	PROPRIETÁRIO: PREFEITURA MUNICIPAL DE BELMONTE CNPJ:80.912.108/0001-90	RESPONSÁVEL TÉCNICO: RODRIGO ALBERTO GRASSIOLI ARQUITETO E URBANISTA - CAU - A109540-4 ENGENHEIRO DE SEGURANÇA DO TRABALHO
Nº FOLHA: A01/01			