

LEGENDA

- EXISTENTE
- DEMOLIR
- CONSTRUIR
- REFORMAR
- REBOCAR

DEMOLIR
1 : 50

TABELA DE AMBIENTES

AMBIENTE INTERNO	ÁREA
Cozinha	39,63m²
DML	2,77m²
Copa	24,41m²
Hall	1,56m²
Hall	2,68m²
Sanitário PCD	3,80m²
Sanitário Masc.	9,58m²
Sanitário Fem.	11,67m²

TABELA DE PORTAS

TABELA DE PORTAS - TÉRREO

COD	QUANT	LARG	COMP	DESCRIÇÃO
C38	04	70 cm	180 cm	Porta de giro em Alumínio com veneziana linha suprema cor branca fechadura para box de banheiro
P01	03	90 cm	210 cm	Porta de giro em Alumínio com veneziana linha suprema cor branca NOTA: A PORTA DO SANITÁRIO PCD DEVE SER COM VENEZIANA VENTILADA
P02	02	80 cm	210 cm	Porta de giro em Alumínio com veneziana linha suprema cor branca
C01	01	90 cm	210 cm	Porta de correr em Alumínio com veneziana linha suprema cor branca
01	55 cm	90 cm		Porta de giro em Alumínio com veneziana ventilada linha suprema cor branca com porta cadeado

TABELA DE JANELAS

TABELA DE JANELAS - TÉRREO

COD	QUANT	LARG	ALTURA	PEITORIL	DESCRIÇÃO
J30	03	150 cm	100 cm	110 cm	Janela de vidro temp. com 4 folhas Pingadeira em granito ocre
J31	01	80 cm	60 cm	150 cm	Janela de vidro temp. Maxior Pingadeira em granito ocre

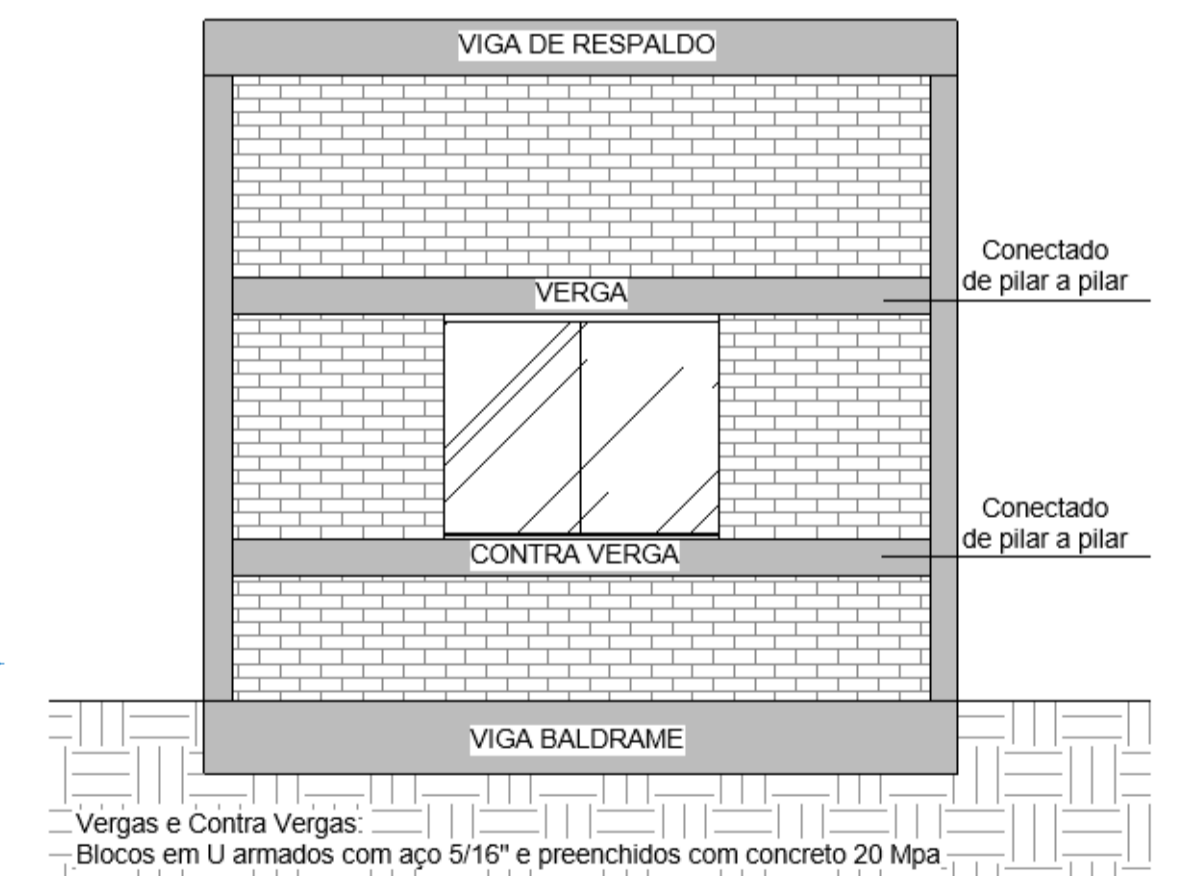

DETALHAMENTO - SISTEMA DE VERGA E CONTRAVERGA
1 : 50

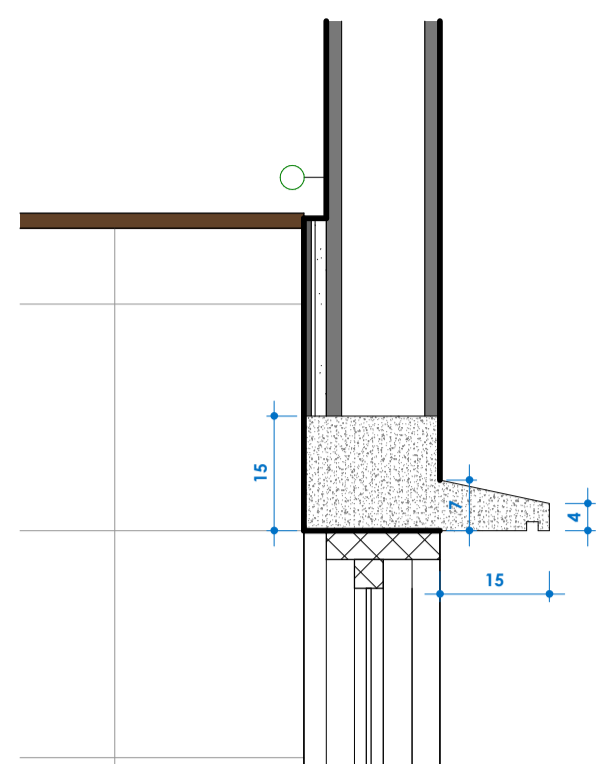

5 Detalhe verga acima da janela
1 : 10

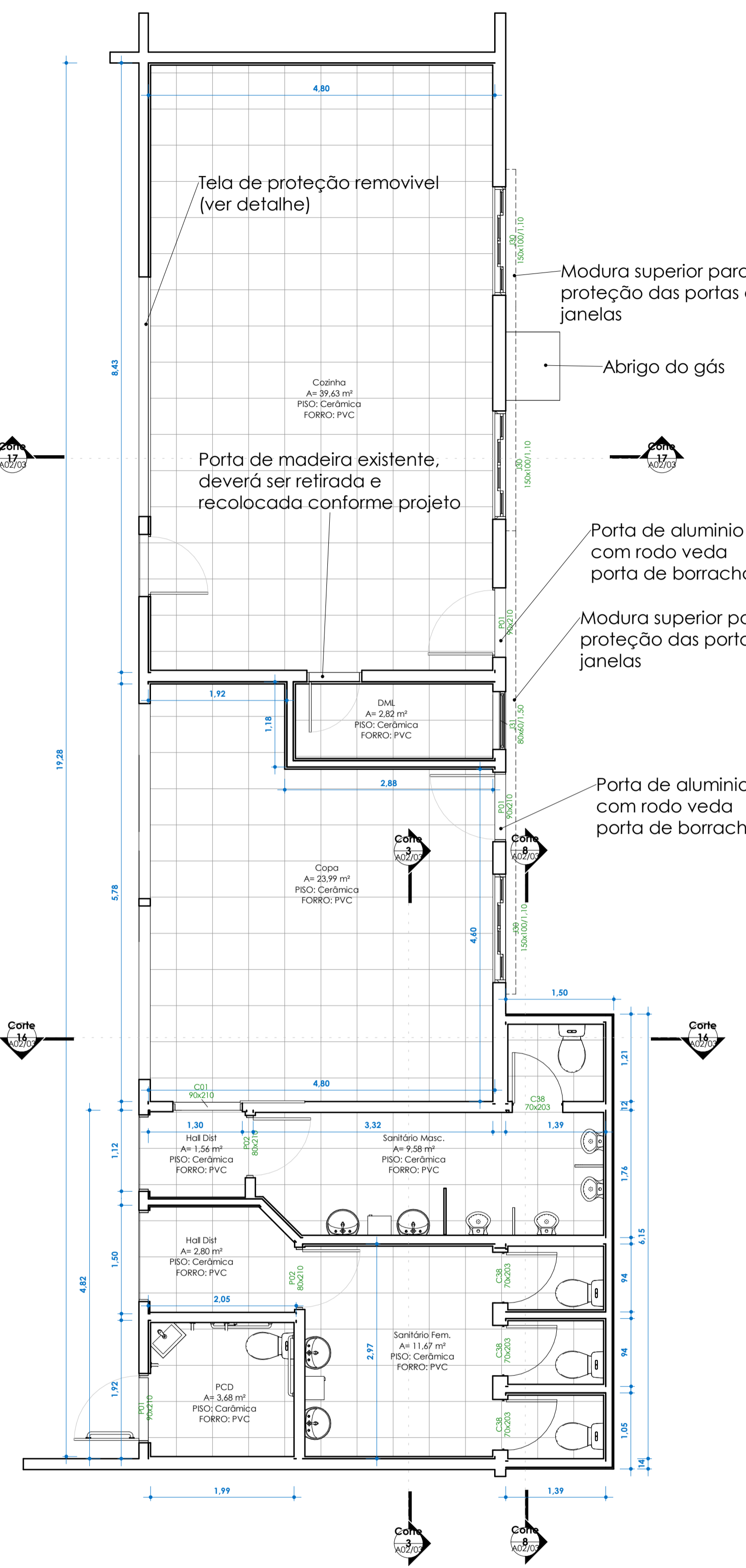

Corte 16
1 : 50

Corte 17
1 : 50

Corte 18
1 : 50

Corte 19
1 : 50

Corte 20
1 : 50

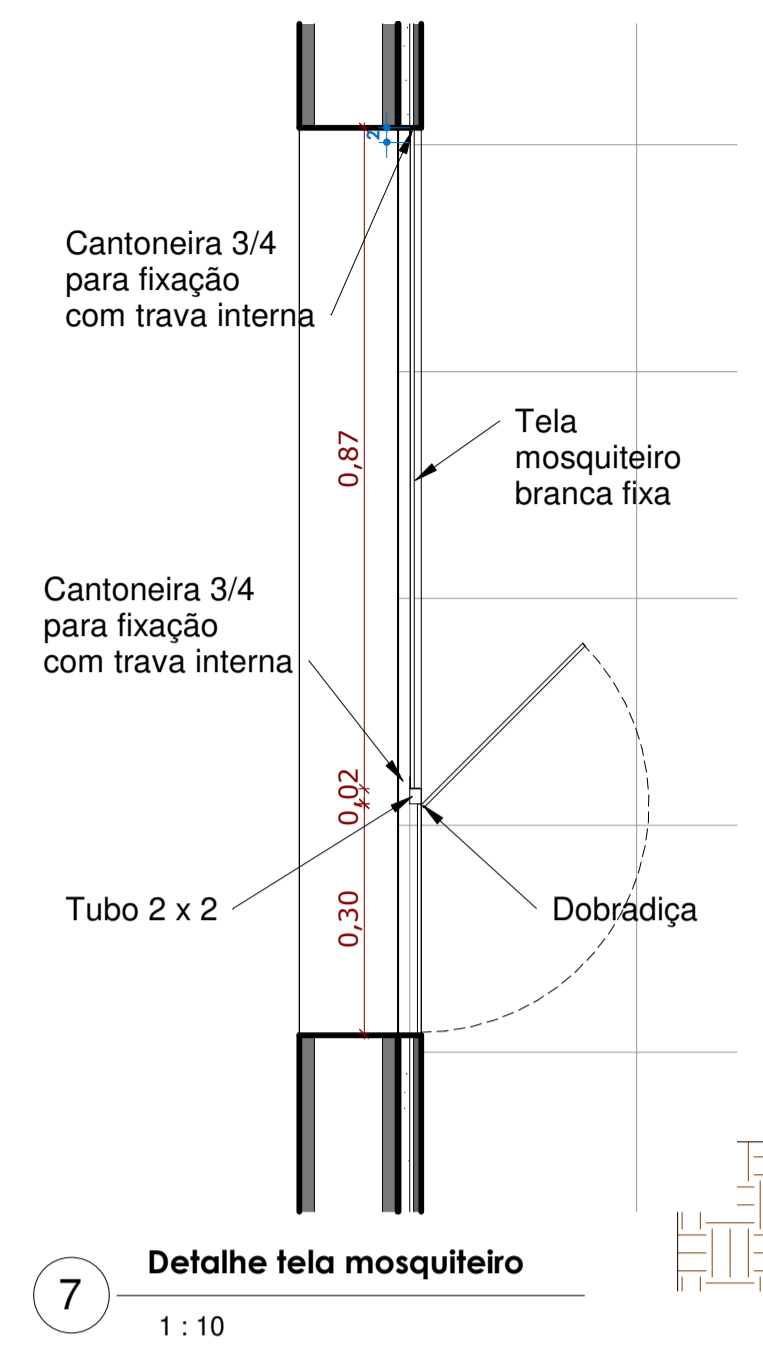

7 Detalhe tela mosquiteiro
1 : 10

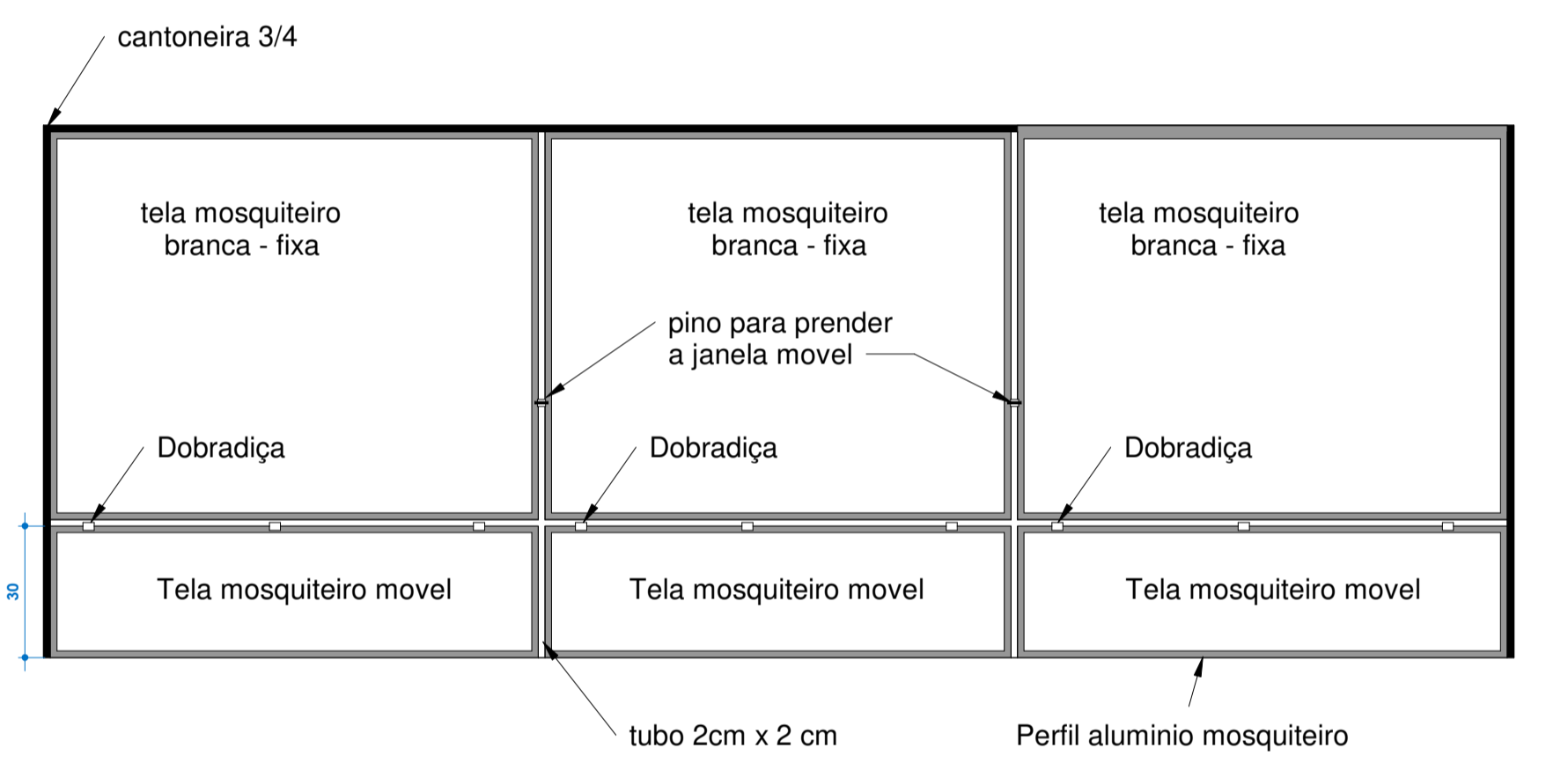

8 Detalhe balcão atendimento
1 : 15

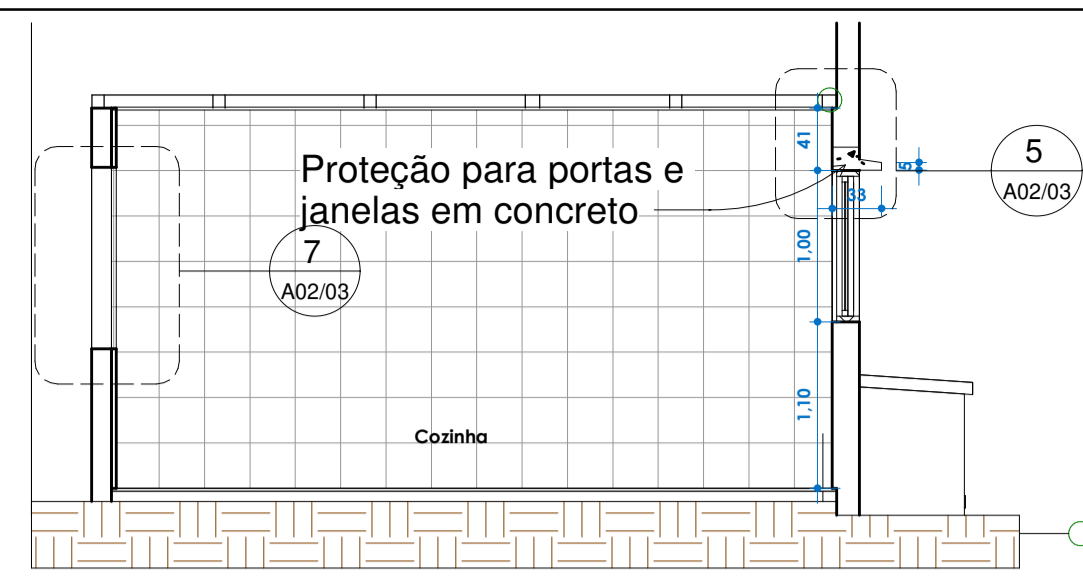

5
A02/03
1 : 50

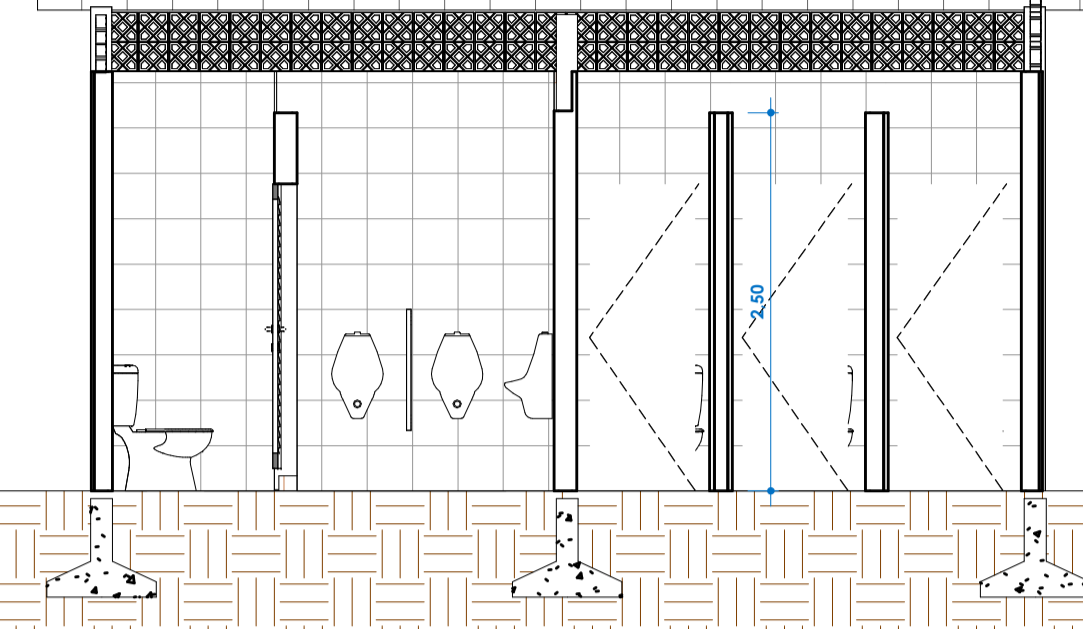

4
1 : 50



6
Corte 8
1 : 50

1
Térreo - Legal
1 : 50



3
Corte 3
1 : 50

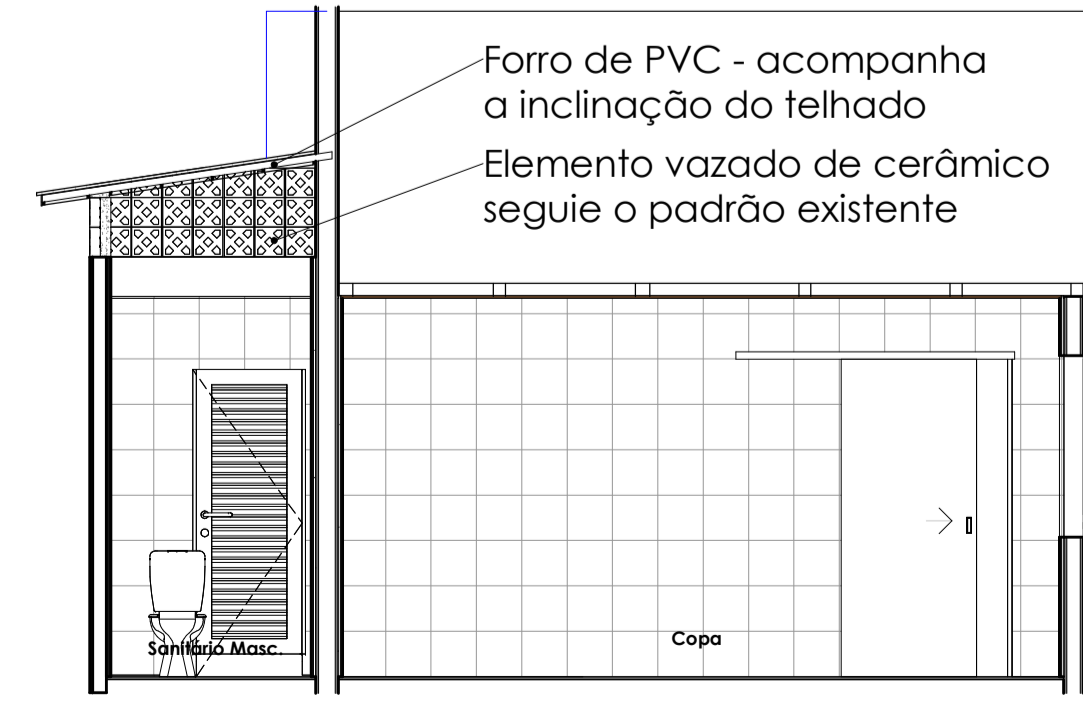

2
Corte 16
1 : 50

A PAREDE DEVERÁ SER QUEBRADA ATÉ NA VIGA EXISTENTE

ORGÃOS PÚBLICOS:

PREFEITURA MUNICIPAL BELMONTE - SC

Projeto: **ARQUITETÔNICO** ÁREA: 102,70m²

Obra: Reforma Ginásio Especificação: Planta demolição, Planta construção, Cortes, Detalhamento

Local: Linha Laginha DATA: 05-04-2023

Cidade: Belmonte DESENHO: Rodrigo Grassioli

Estado: Santa Catarina

PROPRIETÁRIO: RESPONSÁVEL TÉCNICO: **RODRIGO ALBERTO GRASSIOLI**

PREFEITURA MUNICIPAL DE BELMONTE ARQUITETO E URBANISTA - CAU - A109540-4 ENGENHEIRO DE SEGURANÇA DO TRABALHO

CNPJ: 80.912.108/0001-90

Nº FOLHA: A02/03