

As vigas que ficarem encostadas na edificacao existente deverão ser granpeadas nas paredes

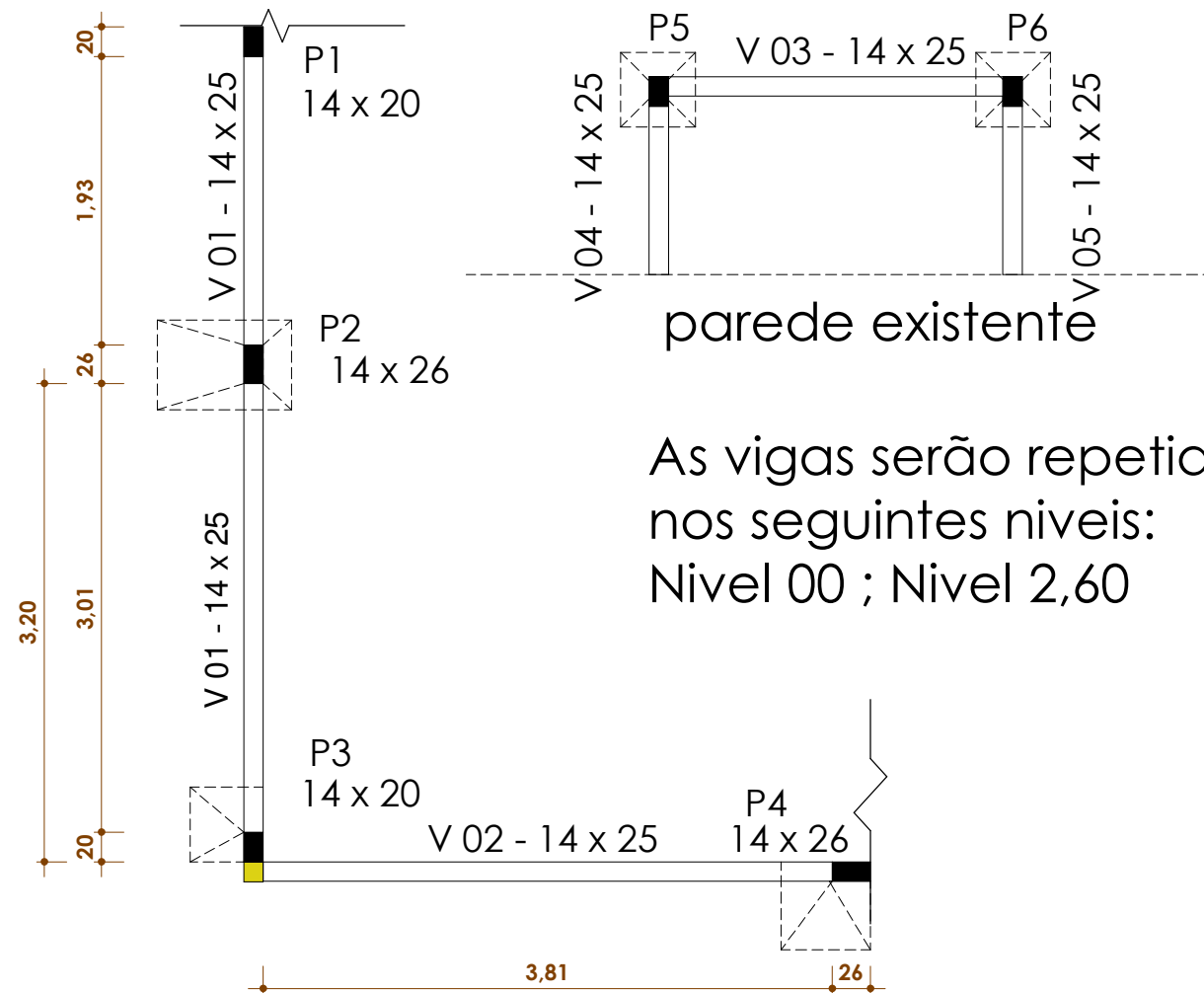

As vigas serão repetidas nos seguintes níveis:
Nível 00 ; Nível 2,60

As vigas serão repetidas nos seguintes níveis:
Nível 00; Nível 2,50 ; Nível 5,00

NOTA: TODAS AS VIGAS E PILARES DEVEM TER FERRAGEM ARMADA

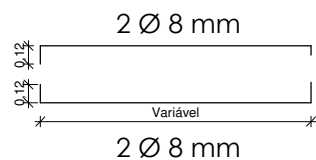
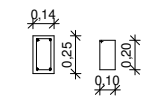

Aço Ø 5 mm
espaçamento 12 cm

SAPATAS E PILARES

P2=P3
S2 = S3

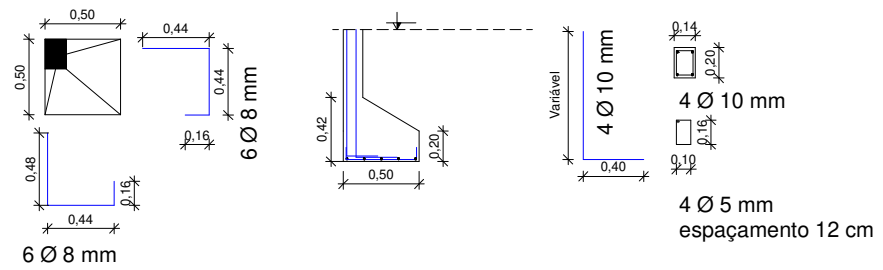

P2/S2

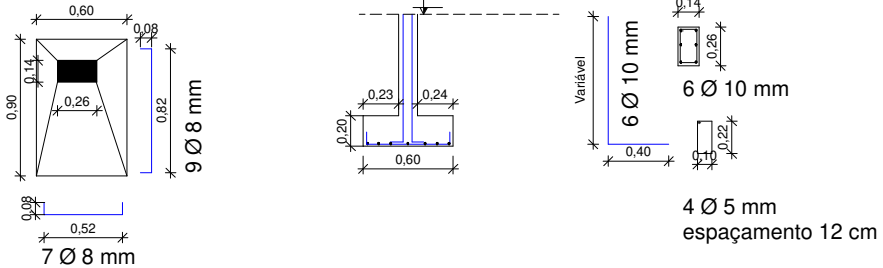

P4/S4

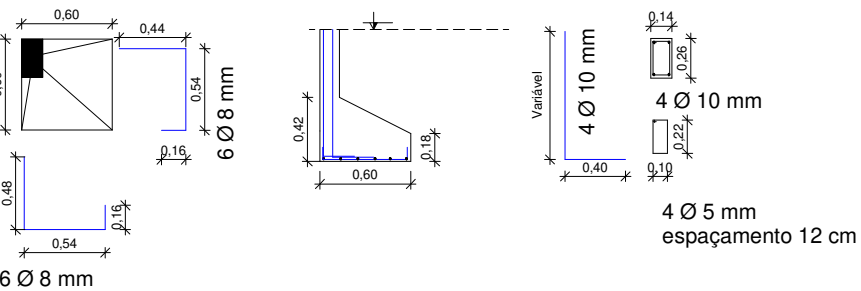

P5=P6
S5=S6

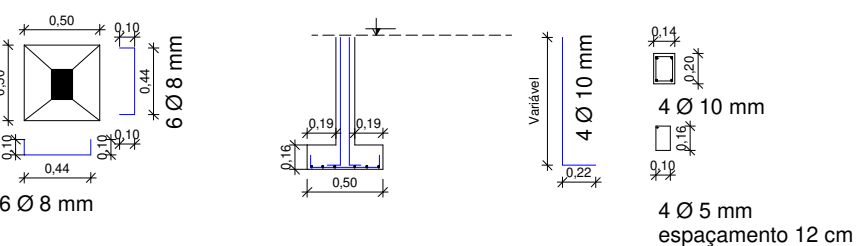

PREFEITURA MUNICIPAL BELMONTE - SC

PROJETO:

ESTRUTURAL

Local: Linha Santo Isidoro

Cidade: Belmonte

Estado: Santa Catarina

ÁREA: 105,00m²

ESCALA:
1 : 50

DATA: 25-07-2023

PROPRIETÁRIO:

PREFEITURA MUNICIPAL DE BELMONTE
CNPJ:80.912.108/0001-90

RESP. TÉCNICO :

RODRIGO ALBERTO GRASSIOLI
ARQUITETO E URBANISTA-CAU-A109540-4
ENGENHEIRO DE SEGURANÇA DO TRABALHO

Nº FOLHA:

E 01/01