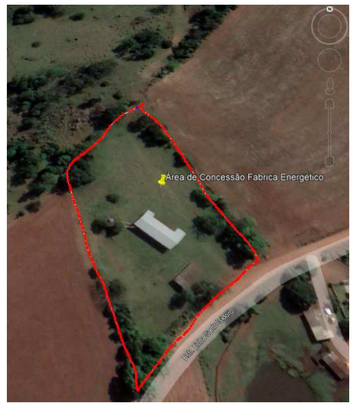

SITUAÇÃO

LOCALIZAÇÃO

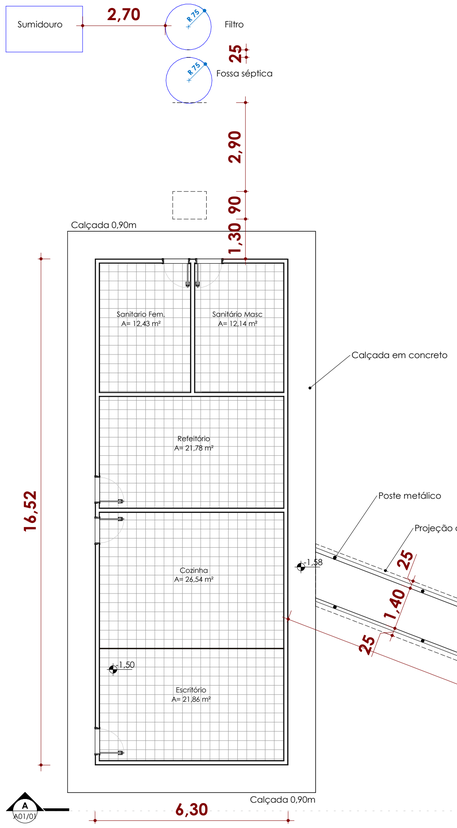

1 **Térreo - Legal**

1 : 100

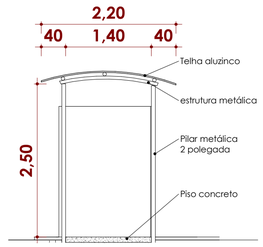

5 **C**

1 : 50

LEGENDA

- EXISTENTE
- DEMOLIR
- CONSTRUIR
- REFORMAR
- REBOCAR

DEMOLIR

1 : 50

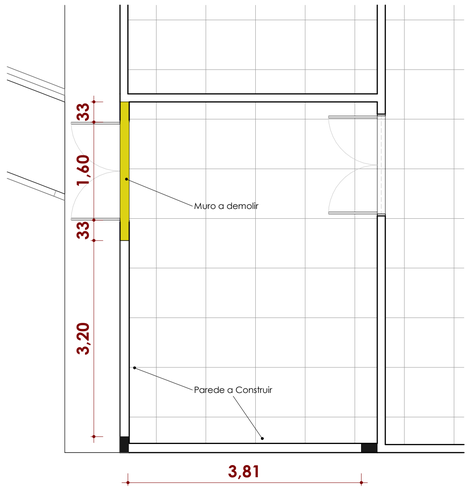

2 **Demolir / Construir**

1 : 50

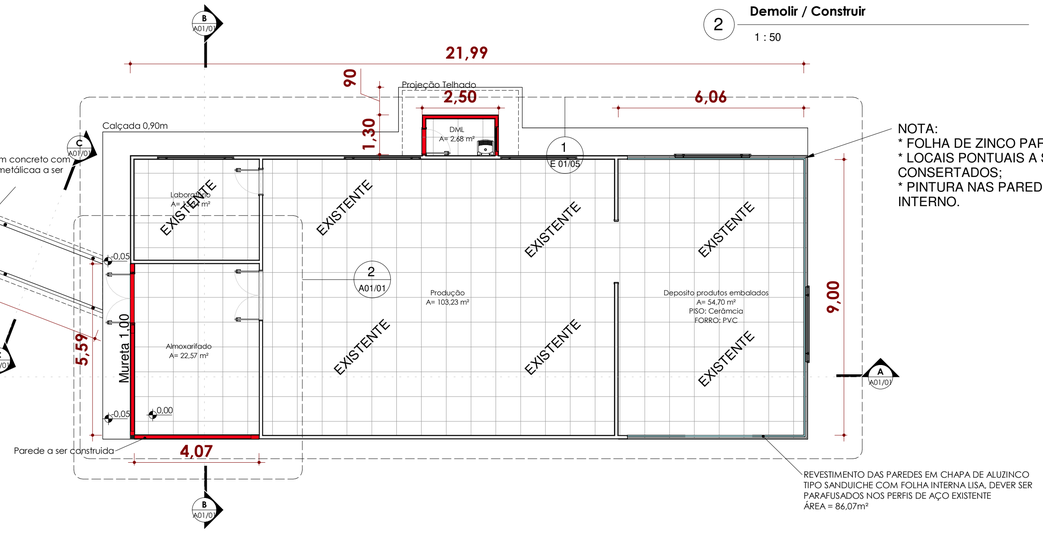

NOTA:
* FOLHA DE ZINCO PARA SUBSTITUIR;
* LOCAIS PONTUAIS A SEREM CONSERTADOS;
* PINTURA NAS PAREDES LADO INTERNO.

REVESTIMENTO DAS PAREDES EM CHAPA DE ALUZINCO TIPO SANDUICHE COM FOLHA INTERNA LISA, DEVER SER PARAFUSADOS NOS PERFIS DE AÇO EXISTENTE
ÁREA = 86,07m²

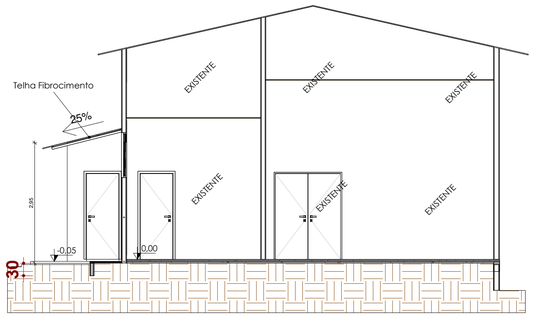

6 **B**

1 : 75

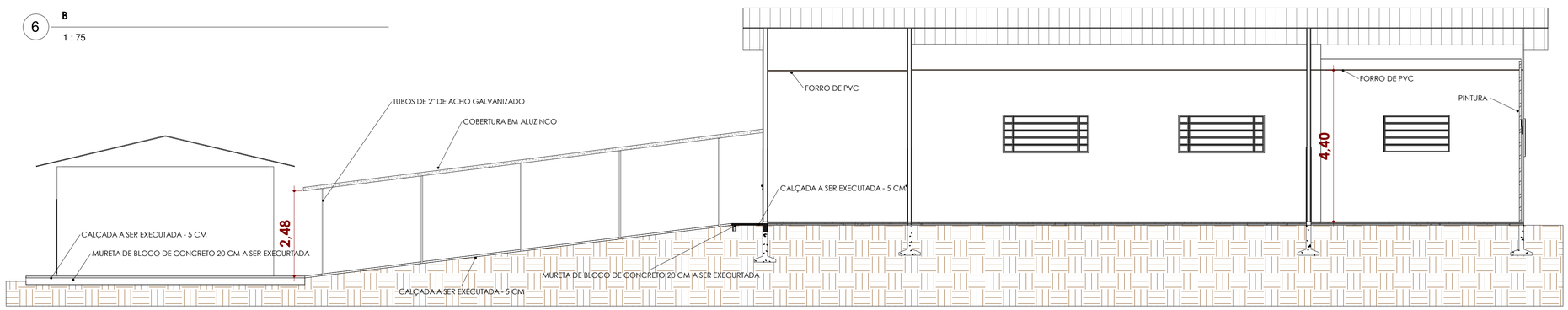

7 **A**

1 : 75

ORGÃOS PÚBLICOS:

PREFEITURA MUNICIPAL BELMONTE - SC

Projeto: ARQUITETÔNICO	ÁREA: 105,00m²
Obra: Reforma Local: Linha Santo Isidoro Cidade: Belmonte Estado: Santa Catarina	Especificação: Mapa localização e situação Planta Baixa, Corte
	ESCALA: Como indicado
	DATA: 25-07-2023
	DESENHO: Rodrigo Grassioli
PROPRIETÁRIO: PREFEITURA MUNICIPAL DE BELMONTE CNPJ:80.912.108/0001-90	RESPONSAVEL TÉCNICO : RODRIGO ALBERTO GRASSIOLI ARQUITETO E URBANISTA - CAU - A109540-4 ENGENHEIRO DE SEGURANÇA DO TRABALHO
	Nº FOLHA: A01/01