

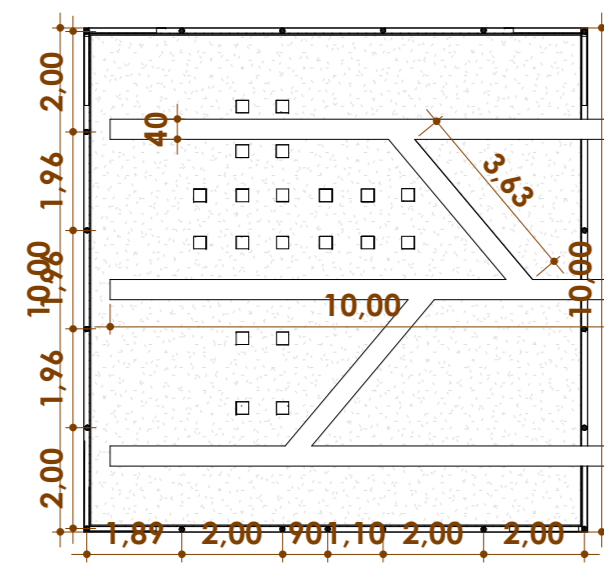

Situação  
1:20



Dreno, 0,40cm x 0,40 cm deverá ser colocada manta geotêxtil para evitar a passagem de partículas que possam entupir o dreno

2 Dreno  
1:150

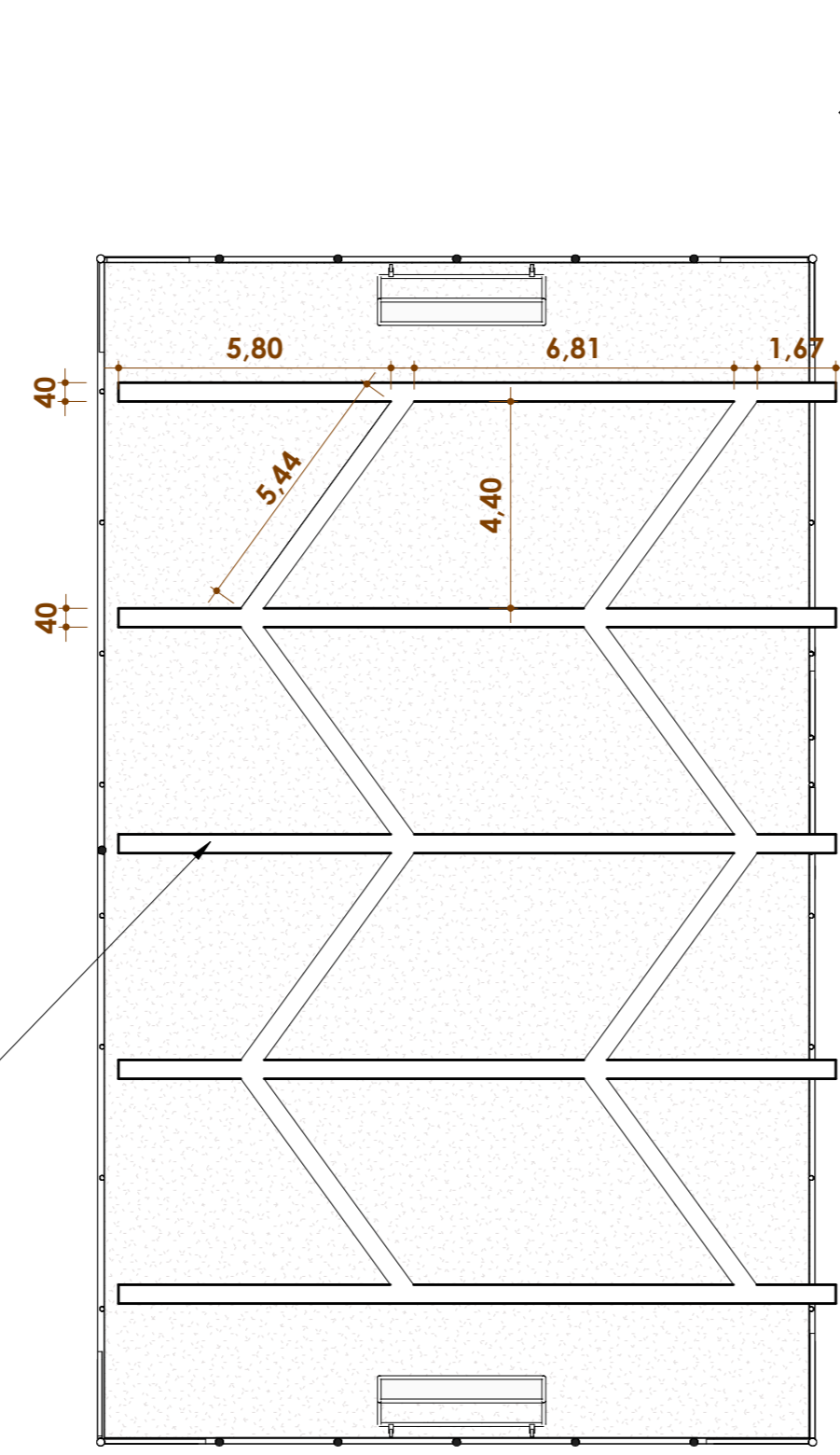

Corte 01

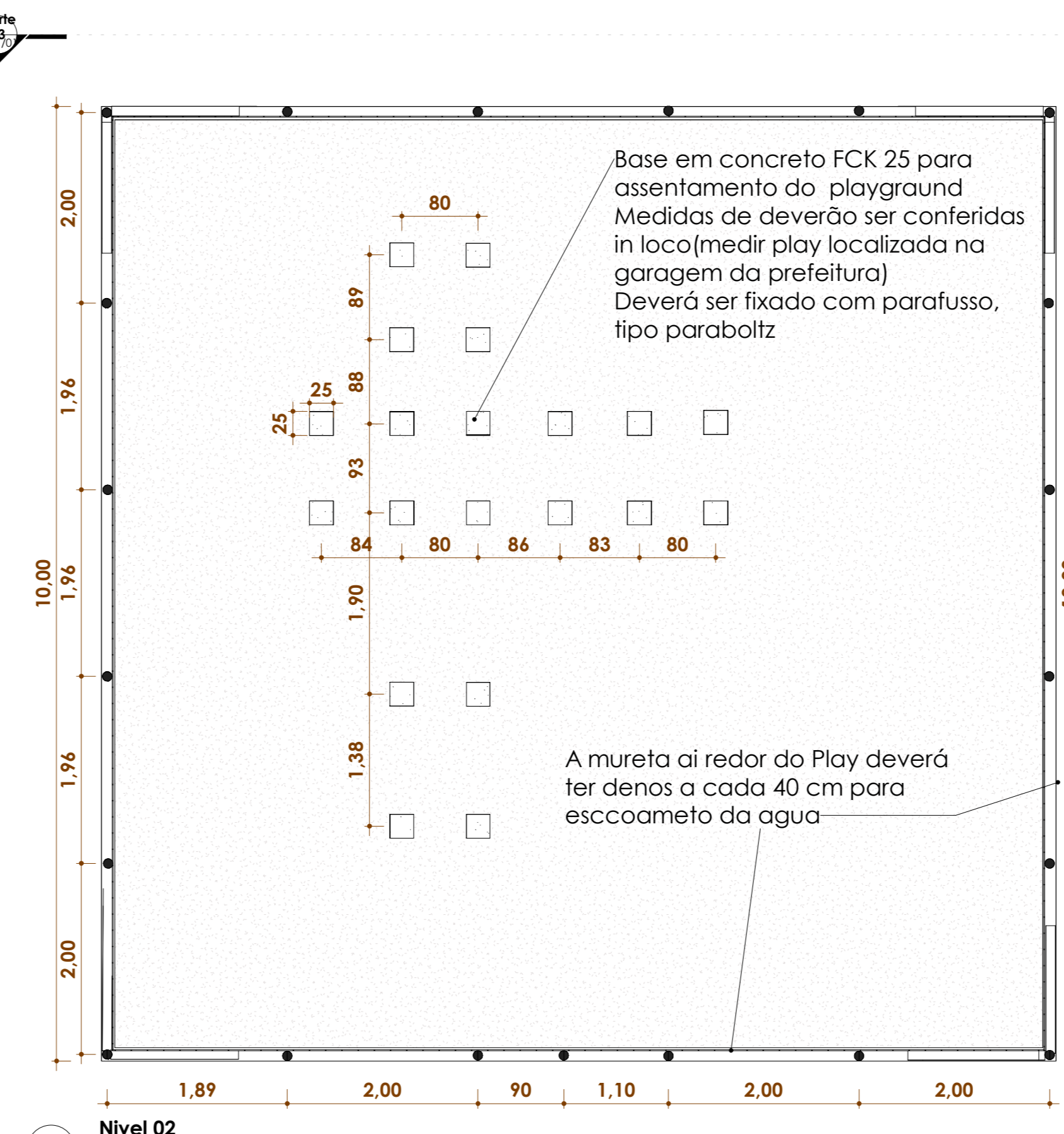

3 Nivel 02  
1:50

Base em concreto FCK 25 para assentamento do playground. Medidas de deverão ser conferidas in loco (medir play localizada na garagem da prefeitura). Deverá ser fixado com parafuso, tipo paraboliz.

A mureta ai redor do Play deverá ter denos a cada 40 cm para escoamento da agua

Corte 02

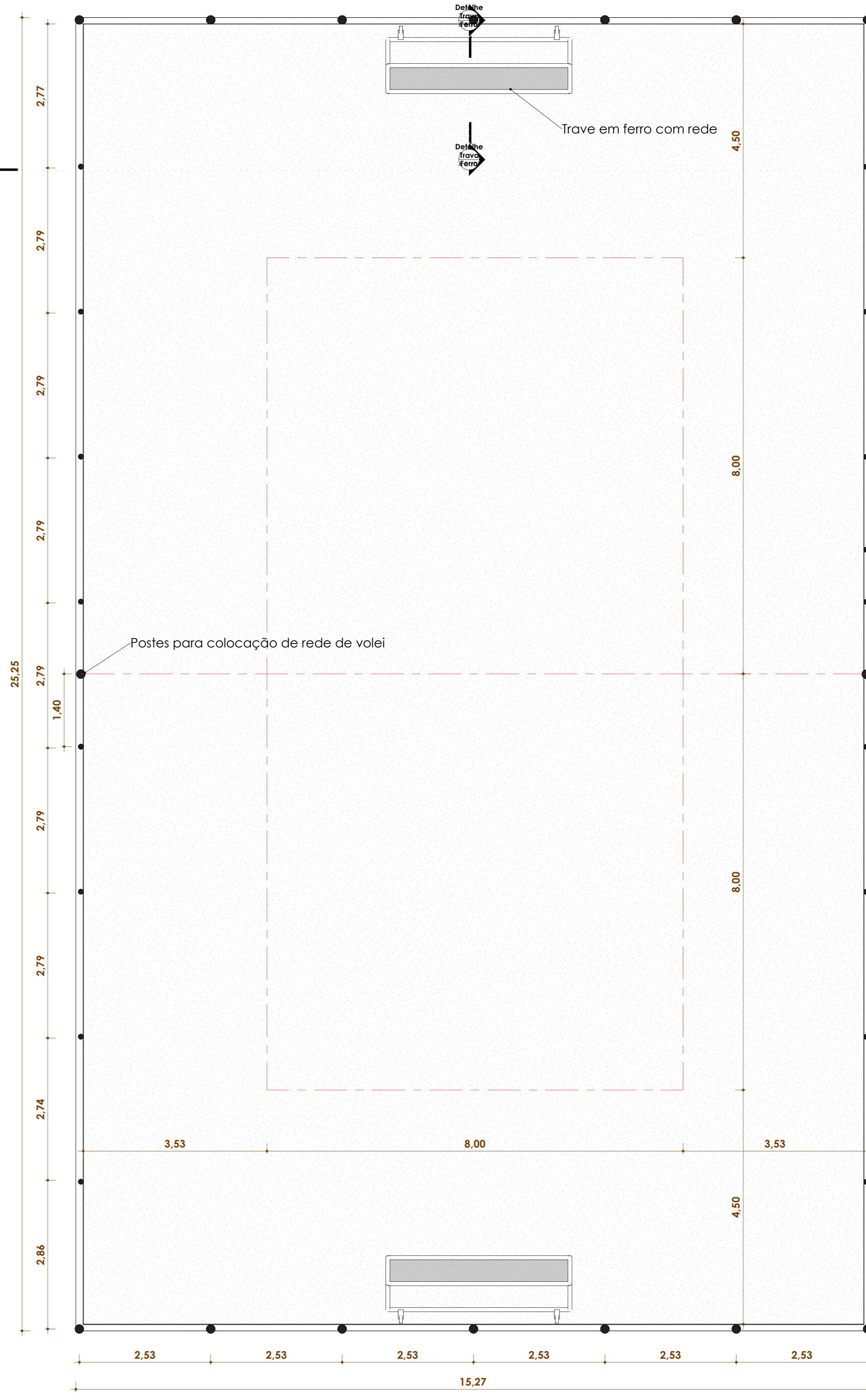

1 Nivel 00  
1:50

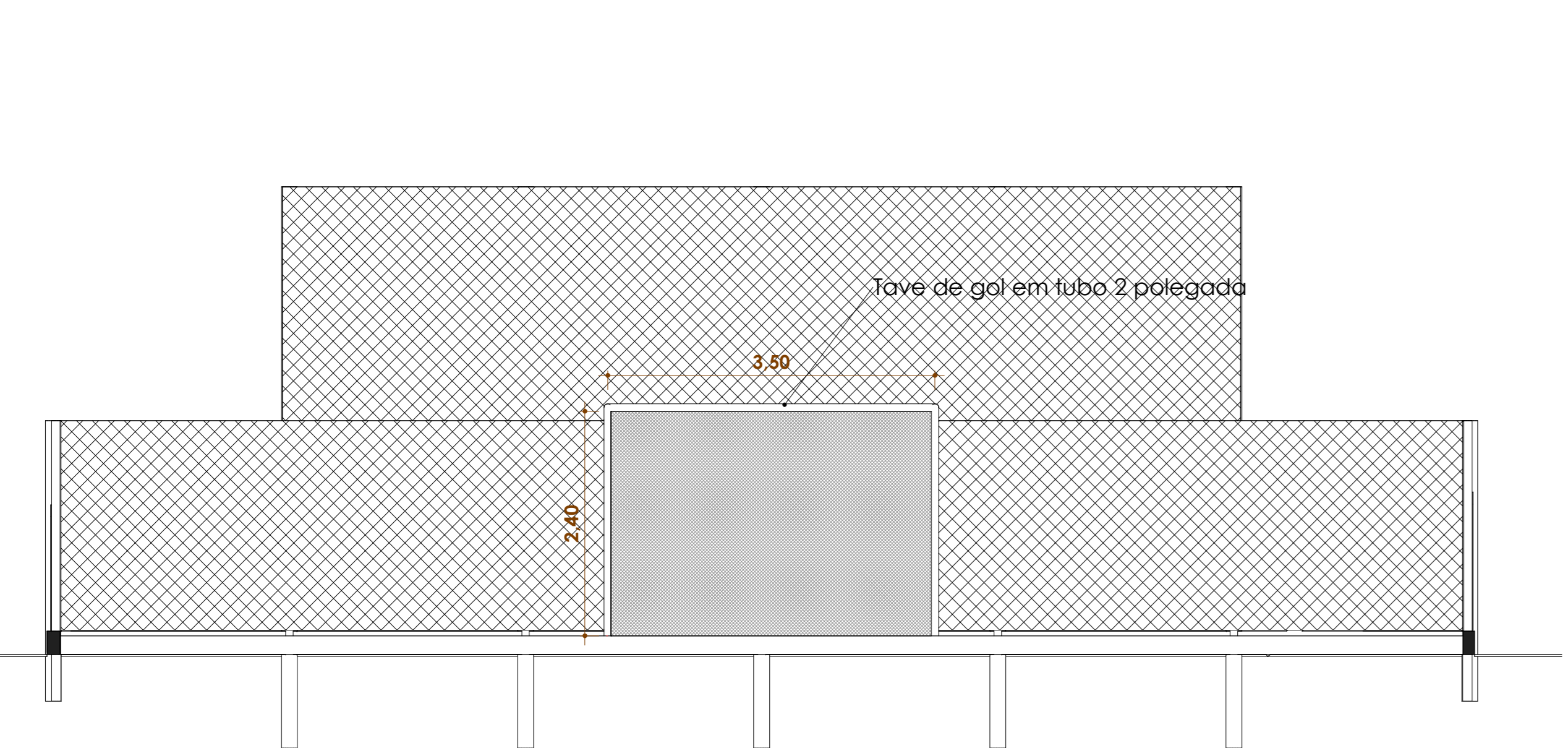

6 Corte 01  
1:50

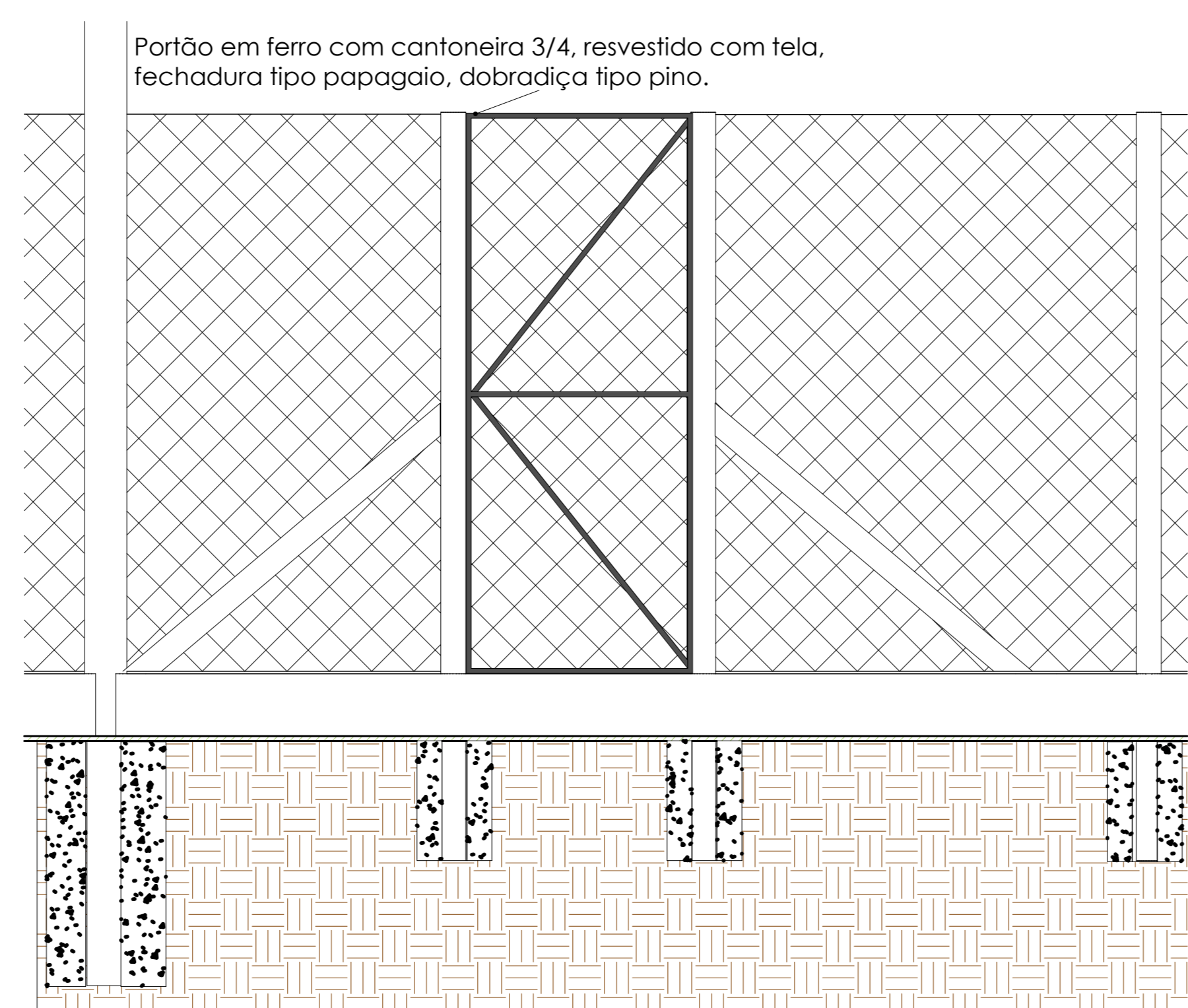

4 Detalhe Portão Ferro  
1:20

### SAPATAS E MURETAS DE CONCRETO

#### SAPATAS DE CONCRETO

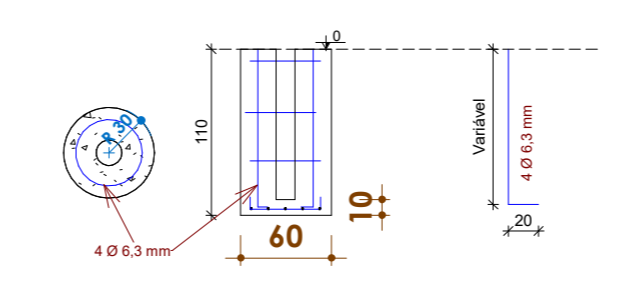

NOTA  
Nas sapatas, dever ser colocado concreto com 10 cm na base para evitar que o poste fique em contato com o solo.  
Sapatas e pilares usar concreto Fck 250 Kg/cm<sup>2</sup>

#### MURETAS DE CONCRETO

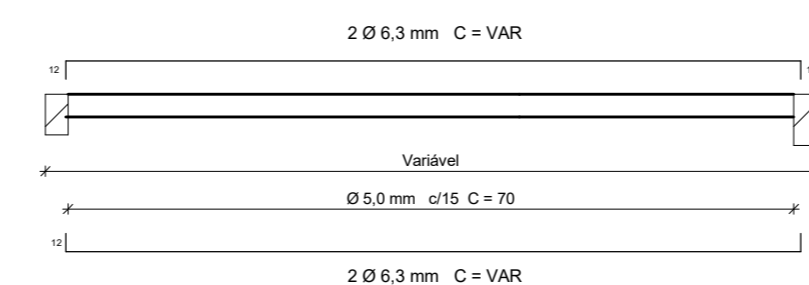

Estrutural  
1:50

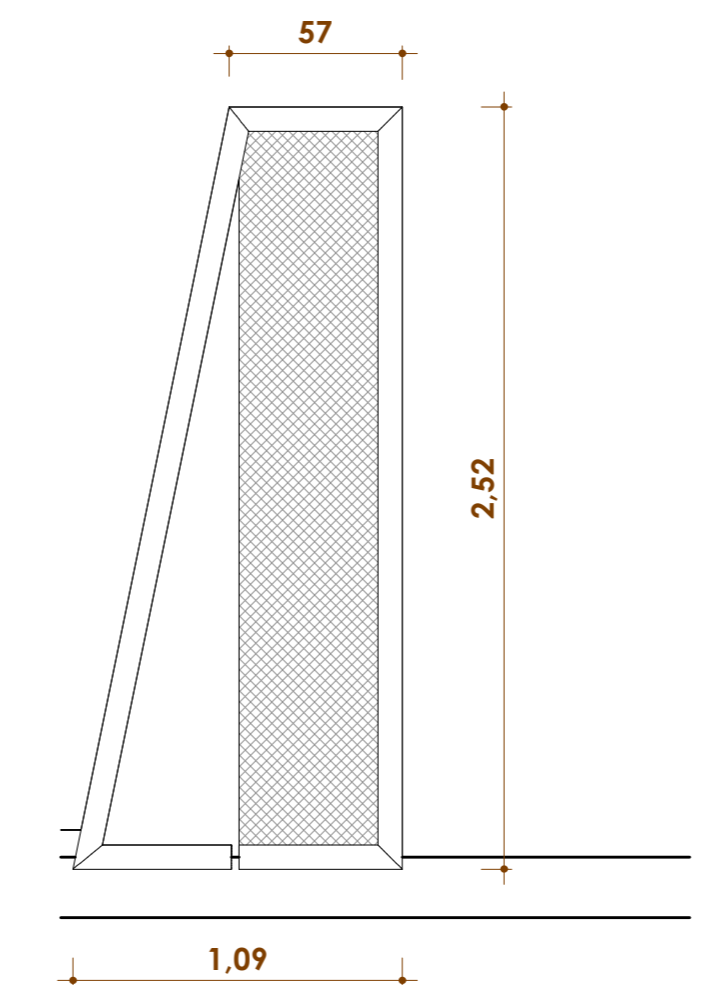

5 Detalhe Trava Ferro  
1:25

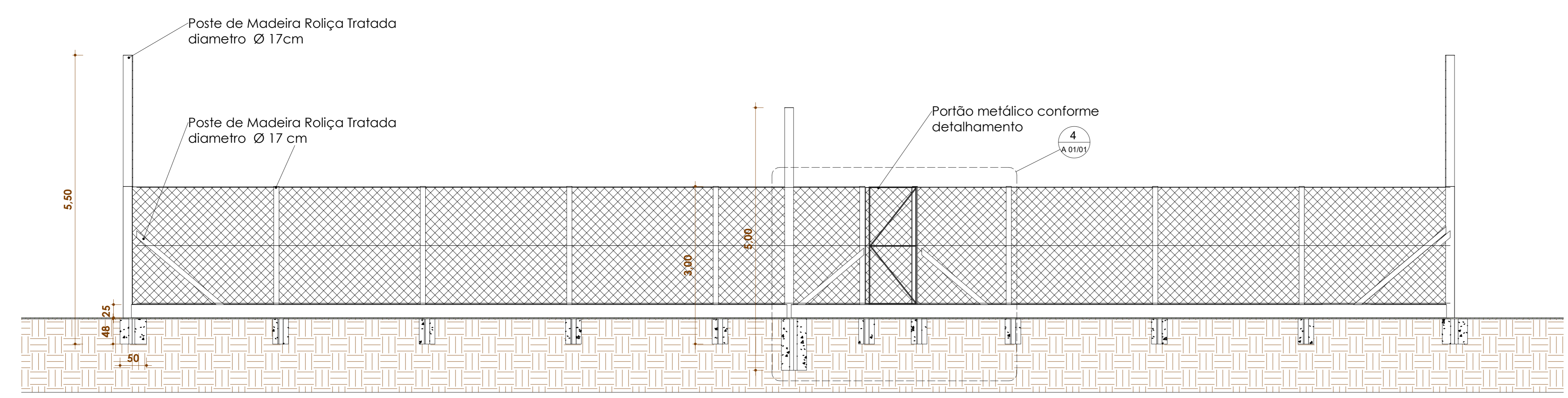

7 Corte 02  
1:50

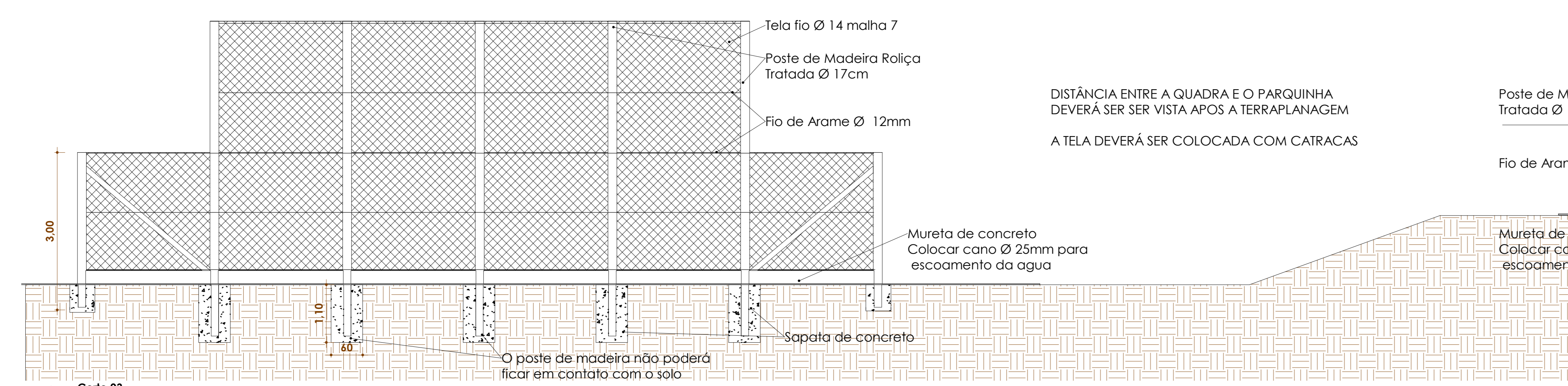

8 Corte 03  
1:50

DISTÂNCIA ENTRE A QUADRA E O PARQUINHA DEVERÁ SER VISTA APOS A TERRAPLANAGEM  
A TELA DEVERÁ SER COLOCADA COM CATRACAS

Poste de Madeira Rolíça Tratada Ø 15cm  
Tela fio Ø 14 malha 7  
Fio de Arame Ø 12mm  
Mureta de concreto Colocar cano Ø 25mm para escoamento da agua  
Sapata de concreto

O poste de madeira não podera ficar em contato com o solo

ORGÃOS PÚBLICOS:

**PREFEITURA MUNICIPAL BELMONTE - SC**

Projeto: **ARQUITETÔNICO** | Área: 475,00m<sup>2</sup>

Local: Rua Europa | Especificação: Planta Situação, Planta Baixa, Cortes | Escala: Como indicado

Cidade: Belmonte | Estado: Santa Catarina | Data: 15/01/2024

PROPRIETARIO: PREFEITURA DE BELMONTE SC | CNPJ: 80.912.108/0001-90 | RESPONSÁVEL TÉCNICO: RODRIGO ALBERTO GRASSIOLI | Nº FOLHA: A 01/01