

**Fachada Frontal**  
Escala 1/50

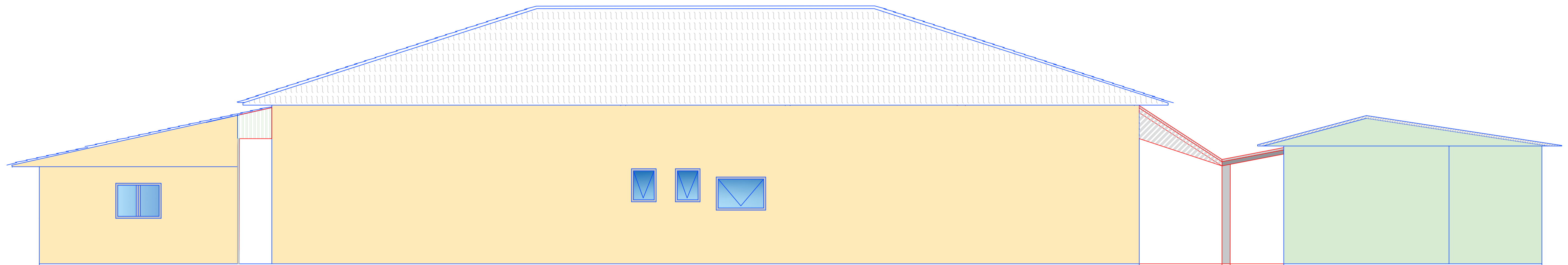

**Fachada Fundos**  
Escala 1/50

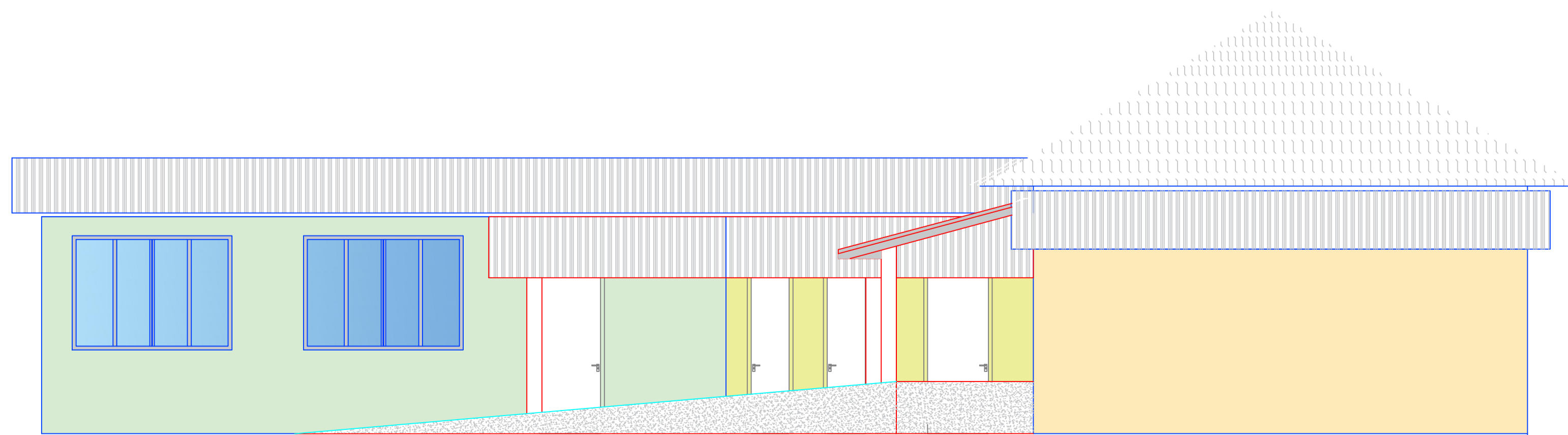

**Fachada Direita**  
Escala 1/50

**QUADRO DE ÁREAS:**

ÁREA DO LOTE	17.018,60m <sup>2</sup>
EDIFICAÇÃO - existente	260,45m <sup>2</sup>
EDIFICAÇÃO - ampliar	65,78m <sup>2</sup>
ÁREA TOTAL EDIFICAÇÃO	326,23m <sup>2</sup>
TAXA DE OCUPAÇÃO	1,92%

<p><b>PRATICA</b> ENGENHARIA, CONSULTORIA e PERICIAS LTDA - ME CREA 169027-7/SC</p>		DATA: DEZEMBRO/2023
		ÁREA: 326,23m <sup>2</sup>
		ESCALA: INDICADA
		CONTEUDO: PROJETO ARQUITETONICO
<b>OBRA REFORMA e AMPLIAÇÃO ESCOLA BELA UNIÃO</b>		
TIPOLOGIA: EDIFICAÇÃO EDUCACIONAL		Nº UNIDADES: 01
TIPO LICENÇA: ALVARA DE CONSTRUÇÃO	ÁREA: 326,23m <sup>2</sup>	Nº PAVIMENTOS: 01
TIPO CONSTRUÇÃO: ALVENARIA/CONCRETO	COBERTURA: TELHA BARRO / FIBROCIMENTO	ZONEAMENTO: INTERIOR
PROPRIETÁRIO: MUNICIPIO DE BELMONTE - SC	CNPJ: 80.912.108/0001-90	
PROJETO <b>FÁBIO LUIZ ECKERT</b> ENG. CIVIL CREA 50.809-9 / SC	RUA TERESINA, 3545 - SALA 001 - (0**49)-98837-4000 89870-000 - PINHALZINHO - SANTA CATARINA E-MAIL: praticaeng1@gmail.com	PRANCHA ARQ 05/05